

Краевое государственное казенное учреждение  
«Центр содействия семейному устройству детей-сирот и детей,  
оставшихся без попечения родителей, пгт Ярославский»

# Паспорт

# доступности

п. Ярославский  
2019 г.

«УТВЕРЖДАЮ»

Начальник отдела  
по Хорольскому району  
Департамента труда и социального  
развития

  
С.В.Зозуля  
« 04 » февраля 2019 г.

**ПАСПОРТ ДОСТУПНОСТИ**  
**объекта социальной инфраструктуры (ОСИ)**  
**краевого государственного казенного учреждения**  
**«Центр содействия семейному устройству детей-сирот и детей,**  
**оставшихся без попечения родителей, пгт Ярославский»**

**1. Общие сведения об объекте**

1.1. Наименование (вид) объекта: краевое государственное казенное учреждение «Центр содействия семейному устройству детей-сирот и детей, оставшихся без попечения родителей, пгт Ярославский» Хорольского муниципального района Приморского края

1.2. Адрес объекта: пгт. Ярославский, ул. Юбилейная, 47-а;

1.3. Сведения о размещении объекта:

- отдельно стоящее 2-х этажное кирпичное здание, 814,7 кв.м

- наличие прилегающего земельного участка (да, нет) – да: 7587 м,

1.4. Год постройки здания 1964 г., последнего капитального ремонта, - нет

1.5. Дата предстоящих плановых ремонтных работ: текущий ремонт – 2019-2024 г.

**Сведения об организации, расположенной на объекте**

1.6. Название учреждения: краевое государственное казенное учреждение «Центр содействия семейному устройству детей-сирот и детей, оставшихся без попечения родителей, пгт Ярославский» (КГКУ «Центр содействия семейному устройству пгт Ярославский»).

1.7. Юридический адрес организации (учреждения): 692271, Россия, Приморский край, Хорольский район, п. Ярославский, ул. Юбилейная, 47а.

1.8. Основание для пользования объектом: оперативное управление.

1.9. Форма собственности: государственная.

1.10. Территориальная принадлежность: краевая.

1.11. Вышестоящая организация (наименование): департамент образования и науки Приморского края.

1.12. Адрес вышестоящей организации, другие координаты: Россия, Приморский край, г. Владивосток, ул. Светланская, 22; тел./факс 8 (4232) 40-28-04,

E-mail: education2006@primorsky.ru

**2. Характеристика деятельности организации на объекте**

2.1 Сфера деятельности: содержание, воспитание и образование детей-сирот и детей, оставшихся без попечения родителей.

2.2. Виды оказываемых услуг: образовательная деятельность в области дошкольного, дополнительного образования, медицинская помощь по выявлению и профилактике заболеваний, осуществление медицинского контроля за выполнением санитарно-технических норм, пропаганда санитарно-просветительных знаний, круглосуточный прием и содержание детей, а также детей, временно помещенных в учреждение по заявлению законных представителей, в том числе создание условий пребывания детей, приближенных к семейным и обеспечивающих безопасность детей.

2.3. Форма оказания услуг: на объекте, с длительным пребыванием, в т.ч. проживанием.

2.4. Категории обслуживаемого населения по возрасту: дети-сироты, дети, оставшиеся без попечения родителей, а также дети, временно помещенные в учреждение по заявлению законных представителей.

2.5. Категории обслуживаемых инвалидов: инвалиды, передвигающиеся на коляске  
инвалиды с нарушениями опорно-двигательного аппарата, нарушениями зрения, нарушениями  
слуха, нарушениями умственного развития: нет

2.6. Плановая мощность: посещаемость (количество обслуживаемых в день), вместимость  
пропускная способность - 48 человек

2.7. Участие в исполнении Индивидуальной программы инвалида, ребенка-инвалида (да  
нет)

да

### 3. Состояние доступности объекта

3.1. Путь следования к объекту пассажирским транспортом

(описать маршрут движения с использованием пассажирского транспорта: автобус  
автовокзал

наличие адаптированного пассажирского транспорта к объекту: нет

3.2. Путь к объекту от ближайшей остановки пассажирского транспорта:

3.2.1. Расстояние до объекта от остановки транспорта «Автовокзал»- 700 м.

3.2.2. Время движения (пешком): 15 мин.

3.2.3. Наличие выделенного от проезжей части пешеходного пути: нет.

3.2.4. Перекрестки: не регулируемые, без звуковых сигналов.

3.2.5. Информация на пути следования к объекту: акустическая, тактильная, визуальная:  
нет.

3.2.6. Перепады высоты на пути: нет.

Их обустройство для инвалидов на коляске: нет.

3.3. Организация доступности объекта для инвалидов – форма обслуживания\*

п/	Категория инвалидов (вид нарушения)	Вариант организации доступности объекта (формы обслуживания)*
.	Все категории инвалидов и МГН	ДУ
.	в том числе инвалиды:	
.	передвигающиеся на креслах-колясках	ВНД (альтернативная форма обслуживания)
.	с нарушениями опорно-двигательного аппарата	ДУ
.	с нарушениями зрения	ДУ
.	с нарушениями слуха	А
.	с нарушениями умственного развития	А

\* указывается один из вариантов: «А» (доступность всех зон и помещений -  
универсальная), «Б» (доступны специально выделенные участки и помещения),  
«ДУ» (доступность условная: дополнительная помощь сотрудника, услуги на дому, дистанционно),  
«ВНД» (не организована доступность)

3.4. Состояние доступности основных структурно-функциональных зон:

\п	Основные структурно- функциональные зоны	Состояние доступности, в том числе для основных категорий инвалидов**
.	Территория, прилегающая к зданию (участок)	ДУ-И (С,О,К) ДП-И (Г,У)
.	Вход (входы) в здание	ДУ-И (С,О,К) ДП-И (Г,У)
.	Путь (пути) движения внутри здания (в т.ч.	ВНД (К)

.	пути эвакуации)	ДУ-И (С,О) ДП-И (Г,У)
.	Зона целевого назначения здания (зона обслуживания инвалидов)	ВНД (К) ДУ-И (С,О) ДП-И (Г,У)
.	Зона целевого назначения здания (жилые помещения)	ДУ-И (С,К) ДП-И (Г,У,О)
.	Санитарно-гигиенические помещения	ВНД (К) ДП-И (Г,У) ДУ (С,О)
.	Система информации и связи (на всех зонах)	ДУ-(С), ДП-И (К,Г,О,У)
.	Пути движения к объекту (от остановки транспорта)	ДП-И (О,Г,У) ДУ-И (С,К)

\*\* Указывается: ДП-В - доступно полностью все  
ДП-И (К, О, С, Г, У) – доступно полностью избирательно (указать категории инвалидов)  
ДЧ-В - доступно частично все  
ДЧ-И (К, О, С, Г, У) – доступно частично избирательно (указать категории инвалидов)  
ДУ - доступно условно, ВНД – временно недоступно

#### КАТЕГОРИИ ИНВАЛИДОВ:

К – инвалиды, передвигающиеся в креслах-колясках  
О – инвалиды с нарушением опорно-двигательного аппарата  
С – инвалиды с нарушением зрения  
Г – инвалиды с нарушением слуха  
У – инвалиды с нарушением умственного развития

**3.5. ИТОГОВОЕ ЗАКЛЮЧЕНИЕ о состоянии доступности:** ВНД (К), ДУ-И (О,С), ДП-И (Г,У), связи с тем, что необходимо нанести тактильные средства и предупредительную информацию о препятствии в местах движения и получения услуги, произвести замену выключателей и розеток, оборудовать санитарно-гигиеническую зону в соответствии с требованиями. Работы по адаптации объекта для доступности инвалиду- колясочнику проводить нецелесообразно в связи с тем, что согласно уставу определение в данное учреждение производится на основании путевки департамента образования и науки Приморского края. Данная категория инвалидов обслуживается, услуги предоставляются специализированной организацией.

#### **4. Управленческое решение**

##### **4.1. Рекомендации по адаптации основных структурных элементов объекта**

№ № п \п	Основные структурно-функциональные зоны объекта	Рекомендации по адаптации объекта (вид работы)*
1	Территория, прилегающая к зданию (участок)	Текущий ремонт
2	Вход (входы) в здание	Текущий ремонт
3	Путь (пути) движения внутри здания (в т.ч. пути эвакуации)	Текущий ремонт
4	Зона целевого назначения здания (целевого посещения объекта)	Текущий ремонт
5	Санитарно-гигиенические помещения	Текущий ремонты
6	Система информации на объекте (на всех зонах)	Текущий ремонт.
7	Пути движения к объекту (от остановки транспорта)	Текущий ремонт
8	<b>Все зоны и участки</b>	Текущий ремонт



Директор «Центр содействия  
семейному устройству  
пгт Ярославский»

С.В. Нежлукченко

«07» августа 2019 г.



## АНКЕТА

### краевое государственное казенное учреждение «Центр содействия семейного устройства детей-сирот и детей, оставшихся без попечения родителей, пгт Ярославский» К ПАСПОРТУ ДОСТУПНОСТИ ОСИ №

#### 1. Общие сведения об объекте

- 1.1. Наименование(вид) объекта: краевое государственное казенное учреждение «Центр содействия семейному устройству детей-сирот и детей, оставшихся без попечения родителей, пгт Ярославский» (КГКУ «Центр содействия семейному устройству пгт Ярославский»)
- 1.2. Адрес объекта 692271, Россия, Приморский край, Хорольский район, п.Ярославский ул. Юбилейная 47а.
- 1.3. Сведения о размещении объекта:
- отдельно стоящее здание 2 этажа, 814,7 кв.м.
  - наличие прилегающего земельного участка да, 7587 кв.м
- 1.4. Год постройки здания 1964 г, последнего капитального ремонта не проводился
- 1.5. Дата предстоящих плановых ремонтных работ: текущего 2019-2024 гг.

#### Сведения об организации, расположенной на объекте

- 1.6. Название организации (учреждения), (полное юридическое наименование – согласно Уставу краткое наименование)  
краевое государственное казенное учреждение «Центр содействия семейному устройству детей сирот и детей, оставшихся без попечения родителей, пгт Ярославский» (КГКУ «Центр содействи семейному устройству пгт Ярославский»).
- 1.7. Юридический адрес организации (учреждения) 692271, Россия, Приморский край, Хорольский район, п.Ярославский, ул. Юбилейная 47а.
- 1.8. Основание для пользования объектом оперативное управление
- 1.9. Форма собственности: государственная
- 1.10. Территориальная принадлежность: краевая
- 1.11. Вышестоящая организация (наименование): Департамент образования и науки Приморского края.
- 1.12. Адрес вышестоящей организации, другие координаты Россия, Приморский край, г. Владивосток, ул. Светланская, 22 8 (4232)402804

#### 2. Характеристика деятельности организации на объекте

- 2.1 Сфера деятельности содержание, воспитание и образование детей-сирот и детей, оставшихся без попечения родителей.
- 2.2 Виды оказываемых услуг:  
Образовательная деятельность в области дошкольного, дополнительного образования медицинская помощь по выявлению и профилактике заболеваний, осуществление медицинского контроля за выполнением санитарно-технических норм, пропаганда санитарно-просветительных знаний, круглосуточный прием и содержание детей, а также детей, временно помещенных в учреждение по заявлению законных представителей, в том числе создание условий пребывания детей, приближенных к семейным и обеспечивающих безопасность детей.

- 2.3 Форма оказания услуг: на объекте, с длительным пребыванием, в том числе проживанием.
- 2.4 Категории обслуживаемого населения по возрасту: дети-сироты и дети, оставшиеся без попечения родителей.
- 2.5 Категории обслуживаемых инвалидов: нет
- 2.6 Плановая мощность: посещаемость (количество обслуживаемых в день), вместимость, пропускная способность 55 человек
- 2.7 Участие в исполнении ИПР инвалида, ребенка-инвалида нет

### 3. Состояние доступности объекта для инвалидов и других маломобильных групп населения (МГН)

#### 3.1 Путь следования к объекту пассажирским транспортом

(описать маршрут движения с использованием пассажирского транспорта): автобус, автовокзал наличие адаптированного пассажирского транспорта к объекту отсутствует

#### 3.2 Путь к объекту от ближайшей остановки пассажирского транспорта:

3.2.1 расстояние до объекта от остановки транспорта «Автовокзал» 700 м

3.2.2 время движения (пешком) 15 мин

3.2.3 наличие выделенного от проезжей части пешеходного пути: нет

3.2.4 Перекрестки: не регулируемые, без звуковых сигналов

3.2.5 Информация на пути следования к объекту: нет

3.2.6 Перепады высоты на пути: нет.

Их обустройство для инвалидов на коляске: нет

#### 3.3 Вариант организации доступности объекта

№№ п/п	Категория инвалидов (вид нарушения)	Вариант организации доступности объекта (формы обслуживания)*
1.	<b>Все категории инвалидов и МГН</b>	ДУ
	<i>в том числе инвалиды:</i>	
2	передвигающиеся на креслах-колясках	ВНД (альтернативная форма обслуживания)
3	с нарушениями опорно-двигательного аппарата	ДУ
4	с нарушениями зрения	ДУ
5	с нарушениями слуха	А
6	с нарушениями умственного развития	А

\* - указывается один из вариантов: «А», «Б», «ДУ», «ВНД»:

«А» - доступность всех зон и помещений (универсальная);

«Б» - выделены для обслуживания инвалидов специальные участки и помещения;

«ДУ» - обеспечена условная доступность: помощь сотрудника организации, либо услуги предоставляются н дому или дистанционно;

«ВНД» - доступность не организована (временно недоступно).

### 4. Управленческое решение

№ № п/п	Основные структурно-функциональные зоны объекта	Рекомендации по адаптации объекта (вид работы)*
1	Территория, прилегающая к зданию (участок)	Текущий ремонт.
2	Вход (входы) в здание	Текущий ремонт.
3	Путь (пути) движения внутри здания (в т.ч. пути эвакуации)	Текущий ремонт.
4	Зона целевого назначения здания (целевого посещения объекта)	Текущий ремонт.

5	Санитарно-гигиенические помещения	Текущий ремонт.
6	Система информации на объекте (на всех зонах)	Текущий ремонт
7	Пути движения к объекту (от остановки транспорта)	
8	<b>Все зоны и участки</b>	Текущий ремонт.

\*- указывается один из вариантов (видов работ): не нуждается; ремонт (текущий, капитальный); индивидуальное решение с ТСР; технические решения невозможны – организация альтернативной формы обслуживания

**Размещение информации на Карте доступности субъекта РФ согласовано:**

Директор КГКУ

«Центр содействия семейному устройству пгт Ярославский»  
тел 8(42347)28-7-81



С.В. Нежлукченко

«УТВЕРЖДА

Начальник отдела  
по Хорольскому району  
Департамента труда и социальн  
развития

  
С.В.Зозуля  
« 24 » февраль 2019 г.

**АКТ обследования  
объекта социальной инфраструктуры  
К ПАСПОРТУ ДОСТУПНОСТИ ОСИ №**

**п. Ярославский**

« \_\_\_ » \_\_\_\_\_ 201

**1. Общие сведения об объекте**

- 1.1. Наименование(вид) объекта: краевое государственное казенное учреждение «Центр содействия семейному устройству детей-сирот и детей, оставшихся без попечения родителей, пгт Ярославский»
- 1.2. Адрес объекта 692270 Россия, Приморский край, Хорольский район, п.Ярославский, ул. Юбилейная 47а.
- 1.3. Сведения о размещении объекта:  
- отдельно стоящее здание 2 этажа, 814,7 кв.м.  
- наличие прилегающего земельного участка да 7587 кв.м
- 1.4. Год постройки здания 1964 г, последнего капитального ремонта: нет
- 1.5. Дата предстоящих плановых ремонтных работ: текущего 2019-2024 год
- 1.6. Название организации (учреждения), (полное юридическое наименование – согласно Уставу, краткое наименование): краевое государственное казенное учреждение «Центр содействия семейному устройству детей-сирот и детей, оставшихся без попечения родителей, пгт Ярославский» (КГКУ «Центр содействия семейному устройству пгт Ярославский»)
- 1.7. Юридический адрес организации (учреждения) 692270, Россия, Приморский край Хорольский район, п. Ярославский, ул. Юбилейная, 47а.

**2. Характеристика деятельности организации на объекте**

Образовательная деятельность в области дошкольного, дополнительного образования медицинская помощь по выявлению и профилактике заболеваний, осуществление медицинского контроля за выполнением санитарно-технических норм, пропаганда санитарно-просветительных знаний, круглосуточный прием и содержание детей, а также детей, временно помещенных в учреждение по заявлению законных представителей, в том числе создание условий пребывания детей, приближенных к семейным и обеспечивающих безопасность детей.

**3. Состояние доступности объекта**

- 3.1 Путь следования к объекту пассажирским транспортом (описать маршрут движения с использованием пассажирского транспорта): такси  
наличие адаптированного пассажирского транспорта к объекту -нет
- 3.2 Путь к объекту от ближайшей остановки пассажирского транспорта:  
3.2.1 расстояние до объекта от остановки транспорта «Автовокзал» -700 м  
3.2.2 время движения (пешком) 15 мин  
3.2.3 наличие выделенного от проезжей части пешеходного пути: нет  
3.2.4 Перекрестки: не регулируемые, без звуковых сигналов  
3.2.5 Информация на пути следования к объекту: нет  
3.2.6 Перепады высоты на пути: нет

Их обустройство для инвалидов на коляске: нет

### 3.3 Организация доступности объекта для инвалидов – форма обслуживания\*

№ п/п	Категория инвалидов (вид нарушения)	Вариант организации доступности объекта (формы обслуживания)*
1.	Все категории инвалидов и МГН	ДУ
	<i>в том числе инвалиды:</i>	
2	передвигающиеся на креслах-колясках	ВНД (альтернативная форма обслуживания)
3	с нарушениями опорно-двигательного аппарата	ДУ
4	с нарушениями зрения	ДУ
5	с нарушениями слуха	А
6	с нарушениями умственного развития	А

\* - указывается один из вариантов: «А», «Б», «ДУ», «ВНД»:

«А» - доступность всех зон и помещений (универсальная);

«Б» - выделены для обслуживания инвалидов специальные участки и помещения;

«ДУ» - обеспечена условная доступность: помощь сотрудника организации, либо услуги предоставляются дому или дистанционно;

«ВНД» - доступность не организована (временно недоступно).

### 3.4 Состояние доступности основных структурно-функциональных зон

№ п \п	Основные структурно-функциональные зоны	Состояние доступности, в том числе для основных категорий инвалидов**
1	Территория, прилегающая к зданию (участок)	ДУ-И (С,О,К) ДП-И (Г,У)
2	Вход (входы) в здание	ДУ-И(С,О,К) ДП-И (Г,У)
3	Путь (пути) движения внутри здания (в т.ч. пути эвакуации)	ВНД(К) ДУ-И(С,О) ДП-И (Г,У)
4 (1)	Зона целевого назначения здания (зона обслуживания инвалидов)	ВНД (К) ДУ-И(С,О) ДП-И (Г,У)
4 (2)	Зона целевого назначения здания (жилые помещения)	ДУ-И(С,К) ДП-И (Г,У,О)
5	Санитарно-гигиенические помещения	ВНД(К) ДП-И (Г,У) ДУ(С,О)
6	Система информации и связи (на всех зонах)	ДУ -(С), ДП-И(К,Г,О,У)
7	Пути движения к объекту (от остановки транспорта)	ДП- И (О,Г,У) ДУ-И (С,К)

\*\* Указывается: ДП-В - доступно полностью всем; ДП-И (К, О, С, Г, У) – доступно полностью избирательно (указа категории инвалидов); ДЧ-В - доступно частично всем; ДЧ-И (К, О, С, Г, У) – доступно частично избирательно (указа категории инвалидов); ДУ - доступно условно, ВНД – временно недоступно

**3.5. ИТОГОВОЕ ЗАКЛЮЧЕНИЕ о состоянии доступности ОСИ:** ВНД (К), ДУ-И (О,С), ДП-И (Г,У) , в связи с тем, что необходимо нанести тактильные средства и предупредительную информацию о препятствии в местах движения и получения услуги, произвести замену выключателей и розеток, оборудовать санитарно-гигиеническую зону в соответствии требованиями.

Работы по адаптации объекта для доступности инвалиду- колясочнику проводить нецелесообразно в связи с тем, что согласно уставу определение в данное учреждение производится на основании

путевки департамента образования и науки Приморского края. Данная категория инвалидов и обслуживается, услуги предоставляются специализированной организацией.

#### 4. Управленческое решение

##### 4.1. Рекомендации по адаптации основных структурных элементов объекта

№ № п \п	Основные структурно-функциональные зоны объекта	Рекомендации по адаптации объекта(вид работы)*
1	Территория, прилегающая к зданию (участок)	Текущий ремонт
2	Вход (входы) в здание	Текущий ремонт
3	Путь (пути) движения внутри здания (в т.ч. пути эвакуации)	Текущий ремонт
4	Зона целевого назначения здания (целевого посещения объекта) 1 Кабинетная форма обслуживания 2 Жилые помещения	Текущий ремонт
5	Санитарно-гигиенические помещения	Текущий ремонт
6	Система информации на объекте (на всех зонах)	Текущий ремонт
7	Пути движения к объекту (от остановки транспорта)	--
8	Все зоны и участки	Текущий ремонт

\*- указывается один из вариантов (видов работ): не нуждается; ремонт (текущий, капитальный); индивидуальное решение с ТСР; технические решения невозможны – организация альтернативной формы обслуживания

4.2. Период проведения работ: текущий ремонт 2019-2024гг,  
в рамках программы исполнения текущего ремонта  
(указывается наименование документа: программы, плана)

4.3. Ожидаемый результат (по состоянию доступности) после выполнения работ по адаптации полная доступность объекта для инвалидов (О, Г, У) частичная доступность для инвалидов (К,С)  
Оценка результата исполнения программы, плана (по состоянию доступности) ДП-И ( О, Г,У), ДЧ-И (К,С)

4.4. Для принятия решения требуется, не требуется (нужное подчеркнуть):

4.4.1. согласование на Комиссии по координации деятельности в сфере обеспечения доступной среды жизнедеятельности для инвалидов и других МГН

4.4.2. согласование работ с надзорными органами (в сфере проектирования и строительства, архитектуры, охраны памятников ) не требуется

4.4.3. техническая экспертиза: разработка проектно-сметной документации: не требуется

4.4.4. согласование с вышестоящей организацией – требуется;

4.4.5. согласование с общественными организациями инвалидов- требуется

4.4.6. другое

Заклучения уполномоченной организации о состоянии доступности объекта (наименование документа и выдавшей его организации, дата), не имеем

4.7. Информация размещена (обновлена) на Карте доступности субъекта РФ: краево государственное казенное учреждение «Центр содействия семейному устройству детей-сирот детей, оставшихся без попечения родителей, пгт Ярославский»

(наименование сайта, портала)

## 5. Особые отметки

### Приложения:

Результаты обследования:

1. Территории, прилегающей к объекту	на 2 листах
2. Входа (входов) в здание	на 2 листах
3. Путей движения в здании	на 2 листах
4. Зоны целевого назначения объекта	на 5 листах
5. Санитарно-гигиенических помещений	на 2 листах
6. Системы информации на объекте	на 2 листе

Результаты фотофиксации на объекте краевое государственное казенное учреждение «Центр содействия семейному устройству детей-сирот и детей, оставшихся без попечения родителей, пгт Ярославский» на 22 листах

Поэтажный план, паспорт БТИ объекта краевое государственное казенное учреждение «Центр содействия семейному устройству детей-сирот и детей, оставшихся без попечения родителей, пгт Ярославский» на 3 листах

Другое \_\_\_\_\_

Руководитель рабочей группы:

Директор  
КГКУ «Центр содействия семейному устройству  
пгт Ярославский»

С.В. Нежлукченко

Члены рабочей группы:

Ведущий инспектор отделения учета выплат и  
реализации социальных программ отдела по  
Хорольскому муниципальному району департамента  
труда и социального развития ПК

И.К. Шумал

В том числе:

представители общественных  
организаций инвалидов:

Председатель общества инвалидов  
Хорольского муниципального района

В.И. Еханов

представители организации,  
расположенной на объекте:

Главный бухгалтер  
КГКУ «Центр содействия семейному устройству пгт Ярославский»

О.В. Малышева

Заведующая хозяйством  
КГКУ «Центр содействия семейному устройству пгт Ярославский»

О.Г. Лабанова

Управленческое решение согласовано «\_\_\_» \_\_\_\_\_ 201\_\_\_ г. (протокол №\_\_\_)

к Акту обследования ОСИ к паспорту доступности ОСИ № \_\_\_\_\_ от «01» февраля 201**I Результаты обследования:****1. Территории, прилегающей к зданию (участка)**краевого государственного казенного учреждения «Центр содействия семейному устройству детей-сирот и детей, оставшихся без попечения родителей, пгт Ярославский»,Приморский край, Хорольский район, . Ярославский, ул. Юбилейная 47а.

Наименование объекта, адрес

№ п/п	Наименование функционально-планировочного элемента	Наличие элемента			Выявленные нарушения и замечания		Работы по адаптации объектов	
		есть/нет	№ на плане	№ фото	Содержание	Значимо для инвалида (категория)	Содержание	Виды работ
1.1	Вход (входы) на территорию	есть		2а	не выявлено			
1.2	Путь (пути) движения на территории	есть		3а	Отсутствуют тактильные средства на покрытии пешеходного пути, асфальтовое покрытие имеет дефекты*, отсутствует информационная поддержка на путях движения	К,О,С	Замена асфальтового покрытия, нанесение тактильных средств, указателей движения	ТР
1.3	Лестница (наружная)	нет						
1.4	Пандус (наружный)	нет						
1.5	Автостоянка и парковка	нет		1а	Имеется неорганизованная парковка Отсутствует знак парковки, международный знак парковки	все	Установка знака парковки, международный знак парковки	ТР
	ОБЩИЕ требования к зоне				Беспрепятственное и удобное передвижение МГН по участку к зданию. Зона для парковки (стоянки) автомобиля инвалида: - ширина – не менее 3,5 м; - обозначение знаками (международными); - вблизи входа в здание – не далее 50 м; Тактильные средства на покрытии пешеходных путей: не менее, чем за 0,8 м до объекта информации	все		

## II Заключение по зоне:

Наименование структурно-функциональной зоны	Состояние доступности* (к пункту 3.4 Акта обследования ОСИ)	Приложение		Рекомендации по адаптации (вид работы)**к пункту 4.1 Акта обследования ОСИ
		№ на плане	№ фото	
Территории, прилегающей к зданию (участка)	ДУ-И (О, С, К) ДП-И (Г, У)		1,2,3	Текущий ремонт

\* указывается: **ДП-В** - доступно полностью всем; **ДП-И** (К, О, С, Г, У) – доступно полностью избирательно (указать категории инвалидов); **ДЧ-В** - доступно частично всем; **ДЧ-И** (К, О, С, Г, У) – доступно частично избирательно (указать категории инвалидов); **ДУ** - доступно условно, **ВНД** - недоступно

\*\*указывается один из вариантов: не нуждается; ремонт (текущий, капитальный); индивидуальное решение ТСР; технические решения невозможны – организация альтернативной формы обслуживания

Комментарий к заключению: Установить информационную поддержку, нанести тактильные средства на пути пешеходных путей не менее чем за 0,8 м до входа в здание, устранить дефект асфальтового покрытия, установить указатели направления движения, для организации парковки необходимо согласование с администрацией городского поселения и ГБДД.



фото 1а



фото 2а



фото 3а

к Акту обследования ОСИ к паспорту доступности ОСИ № \_\_\_\_\_ от «01» 02 20

**I Результаты обследования:****2. Входа (входов) в здание**

Краевое государственное казенное учреждение «Центр содействия семейному устройству детей-сирот и детей, оставшихся без попечения родителей, пгт Ярославский», Приморский край, Хорольский район, п. Ярославский, ул. Юбилейная 47а.

Наименование объекта, адрес

№ п/п	Наименование функционально-планировочного элемента	Наличие элемента			Выявленные нарушения и замечания		Работы по адаптации объектов	
		есть/нет	№ на плане	№ фото	Содержание	Значимо для инвалида (категория)	Содержание	Виды работ
2.1	Лестница (наружная)	нет						
2.2	Пандус (наружный)	есть		4а	не выявлено			
2.3	Входная площадка (перед дверью)	есть		5а	Отсутствует водоотвод	все	Установка водоотвода	ТР
2.4	Дверь (входная)	есть		6а, 7а	Ширина дверного проема менее 1,2 м, при глубине откоса дверного проема более 1 м, подотно двери имеется порог, превышающий 0,025 м, отсутствует кнопка вызова персонала, отсутствует информационное обозначение помещений	К, О, С	Расширить дверной проем технически невозможно, установить кнопку вызова персонала, установить информационное обозначение помещений	ТР
2.5	Тамбур	нет						
	ОБЩИЕ требования к зоне				Ширина дверного проема не менее 1,2м, при глубине откоса более 1м, порог не превышающий 0,025 м, кнопка вызова персонала			

**III Заключение по зоне:**

Наименование структурно-функциональной зоны	Состояние доступности* (к пункту 3.4 Акта обследования ОСИ)	Приложение		Рекомендации по адаптации (вид работы)** к пункту 4.1 Акта обследования ОСИ
		№ на плане	№ фото	
Вход в здание	ДУ-И (К, О, С) ДП-И (Г, У)		4а, 5а, 6а, 7а	Текущий ремонт

\* указывается: ДП-В - доступно полностью всем; ДП-И (К, О, С, Г, У) – доступно полностью избирательно (указать категории инвалидов); ДЧ-В - доступно частично всем; ДЧ-И (К, О, С, Г, У) – доступно частично избирательно (указать категории инвалидов); ДУ - доступно условно, ВНД – недоступно

Комментарий к заключению: Установить кнопку вызова персонала, информационные обозначения помещений.



фото 4а



фото 5а

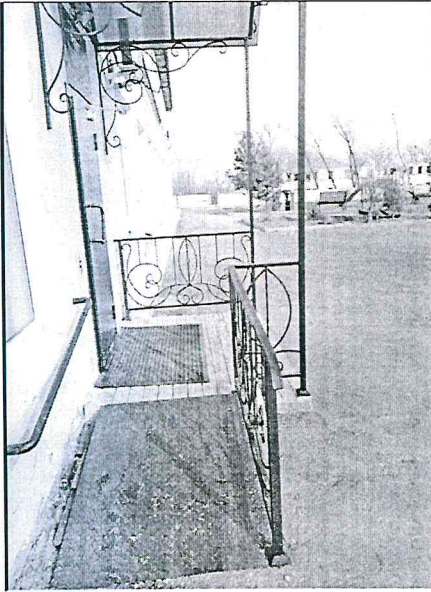

фото 6а

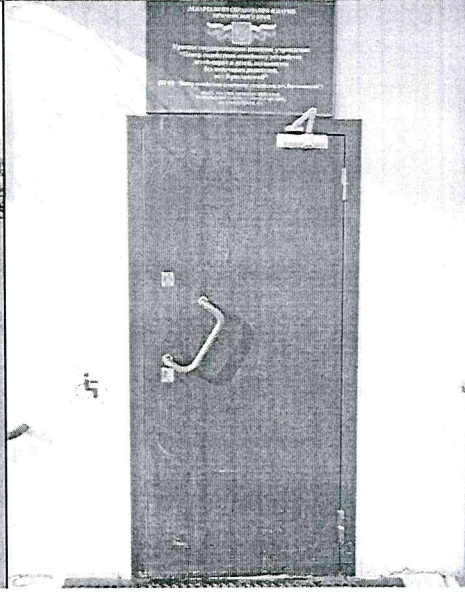

фото 7а

### I Результаты обследования:

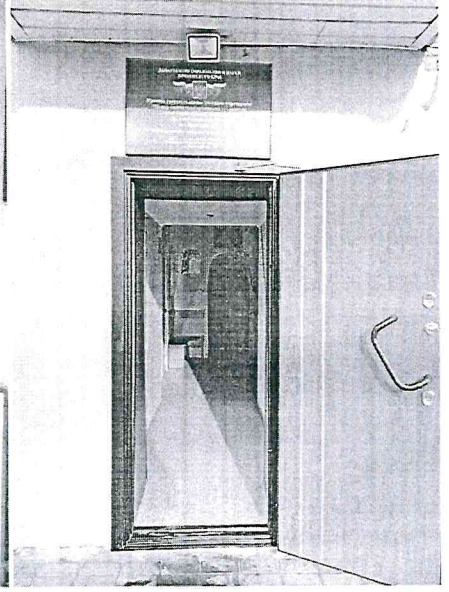
#### 3. Пути (путей) движения внутри здания (в т.ч. путей эвакуации)

Краевое государственное казенное учреждение «Центр содействия семейному устройству детей-сирот и детей, оставшихся без попечения родителей, пгт Ярославский», Приморский край, Хорольский район,  
п. Ярославский, ул. Юбилейная 47а.  
Наименование объекта, адрес

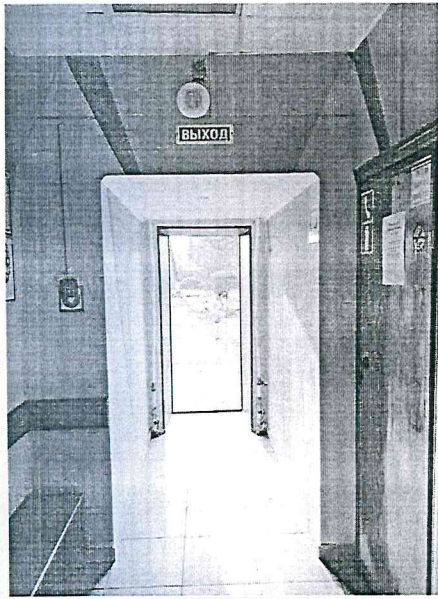
№ п/п	Наименование функционально-планировочного элемента	Наличие элемента			Выявленные нарушения и замечания		Работы по адаптации объектов	
		есть/нет	№ на плане	№ фото	Содержание	Значимо для инвалида (категория)	Содержание	Вид работ
3.1	Коридор (вестибюль, зона ожидания, галерея, балкон)	есть		8а, 9а	Ширина коридора менее 1,5 м. Ширина дверных проемов менее 0,9 м., Выключатели и электрические розетки расположены на высоте 1,5м от уровня пола. Отсутствие визуальной и тактильной предупредительной информации о препятствии	К, С, О	Установить выключатели и электрические розетки на высоте не более 0,8 м от пола. Установка предупредительной информации о препятствии. Расширение коридора технически невозможно	ТР
3.2	Лестница (внутри здания)	есть		11а	Отсутствует контрастная предупредительная полоса на верхней и нижней ступени	С	Нанесение контрастной предупредительной полосы	ТР
3.3	Пандус (внутри здания)	нет			Отсутствует пандус	К	Установка аппарели ( установка пандуса технически невозможна)	ТР
3.4	Лифт пассажирский (или подъемник)	нет						
3.5	Дверь	есть		8а	Ширина дверного проема менее 0,9м, отсутствие информирующих обозначений помещений	К, С, О	установить информирующие обозначения помещений	ТР
3.6	Пути эвакуации (в т.ч. зоны безопасности)	есть		10а 12а	Ширина участков эвакуационных путей для МГН менее установленной: ширина дверей менее 0,9м., ширина коридоров менее 1,5м., отсутствует информационная поддержка на путях эвакуации	К	установить информационную поддержку на путях эвакуации	ТР
	ОБЩИЕ требования к зоне				Ширина пути движения в коридоре не менее 1,5 м, Дверной проем:			

				-ширина не менее 0,9 м. Информирующие обозначения помещений: - дублирование рельефными знаками			
--	--	--	--	--	--	--	--

## II Заключение по зоне:

Наименование структурно-функциональной зоны	Состояние доступности* (к пункту 3.4 Акта обследования ОСИ)	Приложение		Рекомендации по адаптации (вид работы)** к пункту 4.1 Акта обследования ОСИ
		№ на плане	№ фото	
Пути движения внутри здания (в т.ч. путей эвакуации)	ВНД (К) ДУ-И (О,С) ДП-И (Г,У)		8а,9а,10а, 11а,12а	Текущий ремонт

\* указывается: ДП-В - доступно полностью всем; ДП-И (К, О, С, Г, У) – доступно полностью избирательно (указать категории инвалидов); ДЧ-В - доступно частично всем; ДЧ-И (К, О, С, Г, У) – доступно частично избирательно (указать категории инвалидов); ДУ - доступно условно, ВНД - недоступно

\*\*указывается один из вариантов: не нуждается; ремонт (текущий, капитальный); индивидуальное решение ТСР; технические решения невозможны – организация альтернативной формы обслуживания

Комментарий к заключению: Переустановка выключателей и электрических розеток, обеспечение информационными средствами и тактильными предупреждающими указателями. Технические решения для расширения участков пути движения внутри здания невозможны.



фото 8а



фото 9а



10а



фото 11а



фото 12а

к Акту обследования ОСИ к паспорту доступности ОСИ № \_\_\_\_\_ от «01» декабря 201**I Результаты обследования:****4. Зоны целевого назначения здания (целевого посещения объекта)****Вариант I – зона обслуживания инвалидов**

Краевое государственное казенное учреждение «Центр содействия семейному устройству детей-сирот и детей, оставшихся без попечения родителей, пгт Ярославский», Приморский край, Хорольский район,

п. Ярославский, ул. Юбилейная 47а.

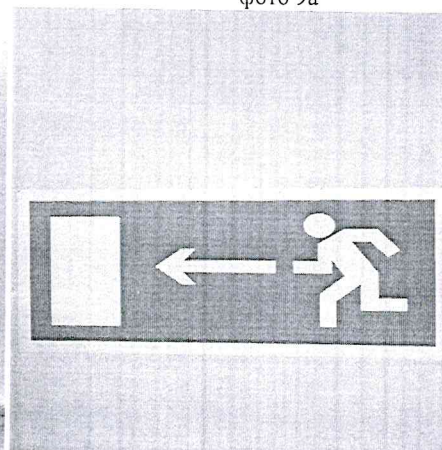
Наименование объекта, адрес

№ п/п	Наименование функционально-планировочного элемента	Наличие элемента			Выявленные нарушения и замечания		Работы по адаптации объектов	
		есть/нет	№ на плане	№ фото	Содержание	Значимо для инвалида (категория)	Содержание	Вид работ
4.1	Кабинетная форма обслуживания	нет						
4.2	Зальная форма обслуживания	да		13а 14а	Ширина дверного проема менее 0,9 м, выключатели и розетки расположены на высоте 1,5 м от уровня пола.	К,О,С	Перенести розетки и выключатели на высоту 0,8м от уровня пола.	ТР
4.3	Прилавочная форма обслуживания	нет						
4.4	Форма обслуживания с перемещением по маршруту	нет						
4.5	Кабина индивидуального обслуживания	нет						
	ОБЩИЕ требования к зоне				Информирующие обозначения помещений: -рядом с дверью, со стороны дверной ручки; - на высоте от 1,4 до 1,75 м; -дублирование рельефными знаками Покрытие пола в помещениях: - плотно закреплены, особенно на стыках и по границе покрытий			

**II Заключение по зоне:**

Наименование структурно-функциональной зоны	Состояние доступности* (к пункту 3.4 Акта обследования ОСИ)	Приложение		Рекомендации по адаптации (вид работы)** к пункту 4.1 Акта обследования ОСИ
		№ на плане	№ фото	
Кабинетная форма	ДП-И(У,Г) ДУ (С, О)		13а,14а	Текущий ремонт,

	ВНД (К)			
--	---------	--	--	--

\* указывается: **ДП-В** - доступно полностью всем; **ДП-И** (К, О, С, Г, У) – доступно полностью избирательно (указать категории инвалидов); **ДЧ-В** - доступно частично всем; **ДЧ-И** (К, О, С, Г, У) – доступно частично избирательно (указать категории инвалидов); **ДУ** - доступно условно, **ВНД** - недоступно

\*\*указывается один из вариантов: не нуждается; ремонт (текущий, капитальный); индивидуальное решение ТСР; технические решения невозможны – организация альтернативной формы обслуживания

Комментарий к заключению: Для временного пребывания инвалида К услуги организованы на 1 этаже. Дальнейшим перенаправлением в специальное учреждение. Требуется переустановка розеток выключателей.



фото 13а



фото 14а

к Акту обследования ОСИ к паспорту доступности ОСИ № \_\_\_\_\_ от « 01 » 01 201

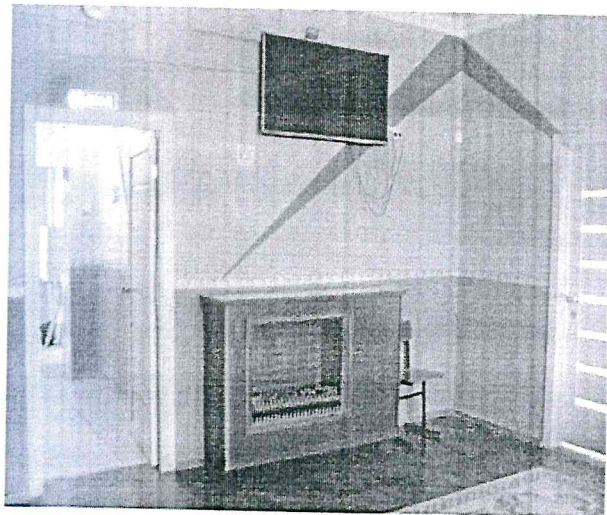
**I Результаты обследования:****4. Зоны целевого назначения здания (целевого посещения объекта)****Вариант II – места приложения труда**

Краевое государственное казенное учреждение «Центр содействия семейному устройству детей-сирот и детей, оставшихся без попечения родителей, пгт Ярославский», Приморский край, Хорольский район,  
п. Ярославский, ул. Юбилейная 47а.

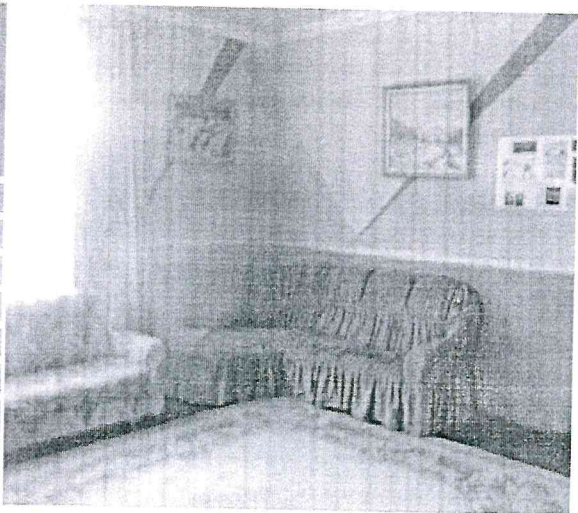
Наименование объекта, адрес

Наименование функционально-планировочного элемента	Наличие элемента			Выявленные нарушения и замечания		Работы по адаптации объектов	
	есть/нет	№ на плане	№ фото	Содержание	Значимо для инвалида (категория)	Содержание	Виды работ
Место приложения труда	нет						

**II Заключение по зоне:**

Наименование структурно-функциональной зоны	Состояние доступности* (к пункту 3.4 Акта обследования ОСИ)	Приложение		Рекомендации по адаптации (вид работы)** к пункту 4.1 Акта обследования ОСИ
		№ на плане	№ фото	
нет				

Комментарий к заключению: \_\_\_\_\_

к Акту обследования ОСИ к паспорту доступности ОСИ № \_\_\_\_\_ от «01» февраля 20**I Результаты обследования:****4. Зоны целевого назначения здания (целевого посещения объекта)****Вариант III – жилые помещения**

Краевое государственное казенное учреждение «Центр содействия семейному устройству детей-сирот детей, оставшихся без попечения родителей, пгт Ярославский», Приморский край, Хорольский район,

п. Ярославский, ул. Юбилейная 47а.

Наименование объекта, адрес

Наименование функционально-планировочного элемента	Наличие элемента			Выявленные нарушения и замечания		Работы по адаптации объектов	
	есть/нет	№ на плане	№ фото	Содержание	Значимо для инвалида (категория)	Содержание	Вид работ
Жилые помещения	Есть		15а 16а	Выключатели и электрические розетки в помещениях расположены на высоте более 0,8 м от уровня пола, ширина дверных проемов менее 0,9 м, отсутствует визуальная и тактильная предупредительная информация, высота	все	Выключатели установить на высоте не более 0,8 м от уровня пола, нанести предупредительную информацию.	ТР
ОБЩИЕ требования к зоне				Доступность жилого помещения от входа в здание, доступность общественных помещений, обеспечение безопасности, оборудование необходимыми информационными системами	все		

**II Заключение по зоне:**

Наименование структурно-функциональной зоны	Состояние доступности* (к пункту 3.4 Акта обследования ОСИ)	Приложение		Рекомендации по адаптации (вид работы)** к пункту 4.1 Акта обследования ОСИ
		№ на плане	№ фото	
Жилые помещения	ДУ –И (К, О,) ДП-И( С, Г, У)		15а,16а	Текущий ремонт

Комментарий к заключению: Для обеспечения доступности зоны проживания требуется пере электрических выключателей. Для временного пребывания инвалида (К) услуги организованы н этаже, с дальнейшим перенаправлением в специализированное учреждение.



фото 15а



фото 16а

**I Результаты обследования:**

**5. Санитарно-гигиенических помещений**

Краевое государственное казенное учреждение «Центр содействия семейному устройству детей-сирот детей, оставшихся без попечения родителей, пгт Ярославский», Приморский край, Хорольский район.

п. Ярославский, ул. Юбилейная 47а.

Наименование объекта, адрес

№ п/п	Наименование функционально-планировочного элемента	Наличие элемента			Выявленные нарушения и замечания		Работы по адаптации объектов	
		есть/нет	№ на плане	№ фото	Содержание	Значимо для инвалида (категория)	Содержание	Вид работ
5.1	Туалетная комната	есть		17а	Отсутствует аварийное освещение и кнопка звонка (в дежурную комнату), размеры менее 1,65м x 1,8м, рядом с унитазом нет пространства для размещения кресла-коляски, отсутствуют опорные поручни, крючки для одежды, костылей и других принадлежностей, выключатель расположен на высоте 1,5м от пола. Ширина двери менее 0,9м. Порог более 0,025м.	все	Установить аварийное освещение и кнопку звонка. Установить крючки для одежды, костылей и других принадлежностей. Установить опорные поручни. Перенести выключатель на уровень 0,8 м от пола.	ТР
5.2	Душевая/ванная комната	есть		18а	Ширина прохода между кабинками менее 1,8м. параметры душевой кабины меньше допустимых размеров 0,9x1,2м, отсутствует кабинка, оборудованная для инвалида на кресле-коляске. Отсутствует аварийное освещение и кнопка звонка. Выключатели в помещениях - на высоте 1,5 м от уровня пола. Ширина двери менее 0,9м. Порог более 0,025м.	К,О,С	Установить душевые кабины согласно требованиям. Установить аварийное освещение и кнопку звонка. Расширение дверного проема технически невозможно, перенести выключатель на уровень 0,8 м от пола.	ТР
5.3	Гардеробная	есть		19а	Отсутствует нумерация шкафов, крючки для одежды расположены выше 130 см от пола.	К,О,С	Нанести нумерацию шкафов рельефную и на	ТР

				Выключатели в помещениях - на высоте 1,5 м от уровня пола. Ширина двери менее 0,9м.		контрастном фоне; крючки опустить на расстояние не выше 130см от пола. Расширение дверного проема технически невозможно, перенести выключатель на уровень 0,8 м от пола.
	ОБЩИЕ требования к зоне			Универсальная кабина, доступная для всех категорий граждан, установка поручней и штанг, поворотных или откидных сидений, информирующее обозначение помещений, выключатели и розетки установлены на уровне 0,8 м от пола.	все	

### II Заключение по зоне:

Наименование структурно-функциональной зоны	Состояние доступности* (к пункту 3.4 Акта обследования ОСИ)	Приложение		Рекомендации по адаптации (вид работы)** к пункту 4.1 Акта обследования ОСИ
		№ на плане	№ фото	
Санитарно-гигиенические помещения	ДП-И (Г,У) ДУ (О,С) ВНД (К)		17а,18а, 19а	Текущий ремонт

Комментарий к заключению: Для доступности зоны санитарно-гигиенических помещений необходимо установить выключатели на уровень 0,8 м от пола, установить аварийное освещение, кнопку звонка, установить поручни, крючки для одежды, костылей и т.д.; гардеробную ко  
оборудовать согласно требованиям. Технические возможности для расширения санитарно-гигиенических помещений отсутствуют.



Фото 17а



Фото 18а



фото 19а

**I Результаты обследования:**  
**6. Системы информации на объекте**

Краевое государственное казенное учреждение «Центр содействия семейному устройству детей-сирот и детей, оставшихся без попечения родителей, пгт Ярославский», Приморский край, Хорольский район, п. Ярославский, ул. Юбилейная 47а.

Наименование объекта, адрес

№ п/п	Наименование функционально-планировочного элемента	Наличие элемента		Выявленные нарушения и замечания		Работы по адаптации объектов		
		есть/нет	№ на плане	№ фото	Содержание	Значимость для инвалидов (категория)	Содержание	Виды работ
6.1	Визуальные средства	есть		10а, 20а, 21а, 22а, 23а, 24а, 25а, 26а	Не выявлено			
6.2	Акустические средства	есть			Не выявлено			
6.3	Тактильные средства	нет			Отсутствуют тактильные средства информации	С	Разместить тактильные средства информации.	ТР
	ОБЩИЕ требования к зоне				Системы средств информации и сигнализации об опасности должны быть комплексными для всех категорий инвалидов (визуальными, звуковыми и тактильными)	все		

**II Заключение по зоне:**

Наименование структурно-функциональной зоны	Состояние доступности* (к пункту 3.4 Акта обследования ОСИ)	Приложение		Рекомендации по адаптации (вид работы)** к пункту 4.1 Акта обследования ОСИ
		№ на плане	№ фото	

Системы информации на объекте	ДУ (С) ДП-И (К,Г,О,У)	10а,20а,21а, 22а,23а,24а, 25а,26а	Текущий ремонт
-------------------------------	--------------------------	---	----------------

Комментарий к заключению: Для обеспечения доступности установить тактильные средства.



Фото 20а



фото 21а



фото 22а

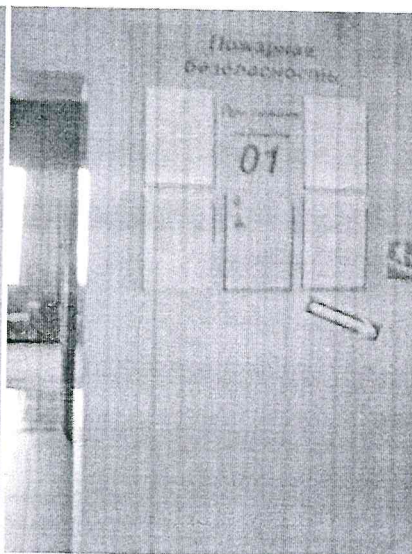

Фото 23а

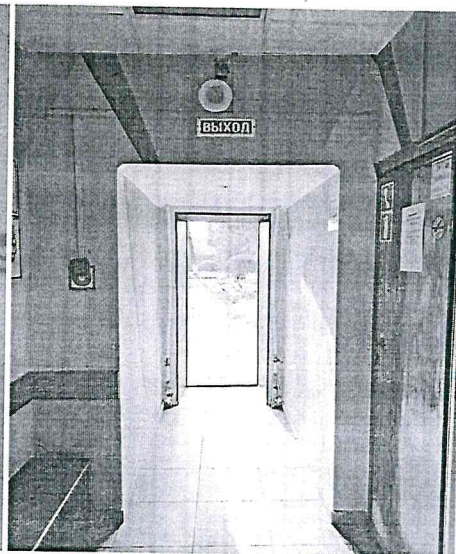

фото 24а



фото 25а

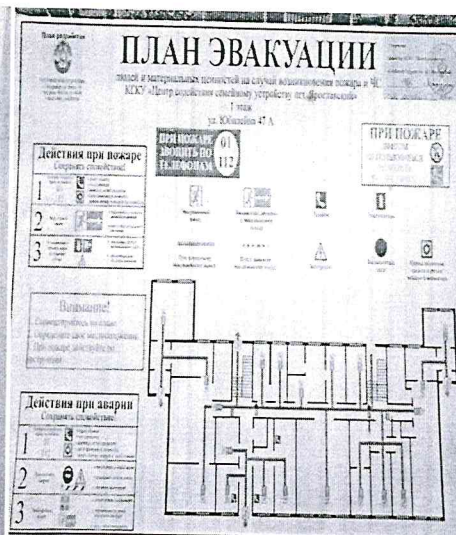

фото 26а

В журнале пронумерованно, прошнурованно  
и скреплено печатью 28 ( двадцать  
восемь ) листов

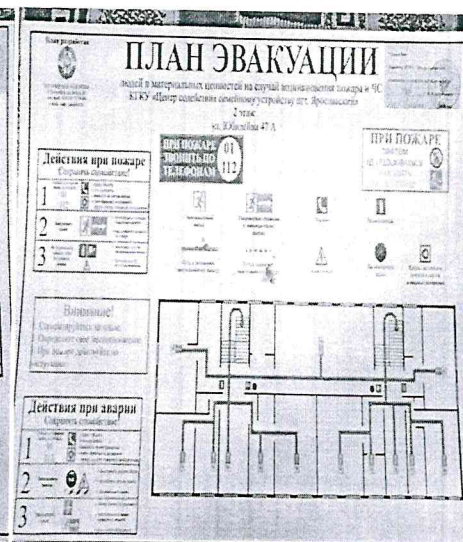
КГКУ "Центр содействия семейному  
устройству пгт Ярославский"

Директор С.В. Нежлукченко  
Главный бухгалтер О.В. Малышева

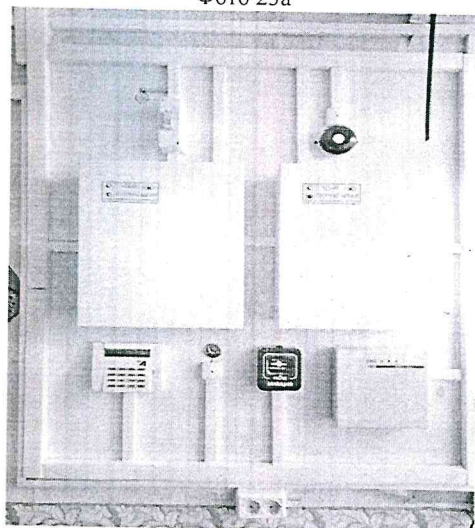