Белоярское отделение филиала ФГУП «Ростехинвентаризация» по Сургутскому району
(наименование организации)

Область ***Тюменская***
Район ***Белоярский***
Город ***Белоярский***

ТЕХНИЧЕСКИЙ ПАСПОРТ

Центра высшего и среднего специального образования

квартал « Спортивный», №1 (Лит. *А*)
(местоположение объекта учета)

Инвентарный номер	*71:181:001:002845250*
Номер в реестре	*201004:001:002845250*
Кадастровый номер	*00:00:000000:0000:71:181:001:002845250*

Составлен по состоянию на “ *20* “ *октября* 2004 г.
(указывается дата обследования объекта учета)

. Сведения о принадлежности
реестровый №*201004:001:002845250*)

Инв.п.	Субъект права: для граждан - фамилия, имя, отчество, паспорт; для юридических лиц - по Уставу.	Документы, подтверждающие право собственности, владения и пользования	Доля (часть, литера)
1	2	3	4
1	***Муниципальное Образование г.Белоярский***	***Распоряжение Главы МО №2148-р от 17.11.2004г.***	*полная*

III. Экспликация земельного участка – кв.м.

Площадь участка			Незастроенная площадь					
по документам	факт.	застроенная	замощенная	озелененная	прочая			
		2850,7						

Благоустройство здания – кв.м.

Отопление									Ванны			Газоснабж.			Лифты-шт.				
	квартирная	от ТЭЦ	от групповой котельной	от собственной котельной	от АГВ	печное		централизованное горячее водоснабжения	с централиз. горячим водоснабжением	с газовыми колонками	с дровяными колонками	централизованное	жидким газом	электроснабжение	пассажирские	грузовые			
4845,5	*4845,5*	*5041,9*						*4845,5*				*4845,5*		*6523,9*					

IV. Общие сведения

Назначение *общеобразовательное, спортивно-оздоровительное*

Использование *по назначению*

Количество мест

а)

б)

в)

г)

V. Исчисление площадей и объемов здания и его частей (подвалов, пристроек, и т.п.)

Литера по плану	Наименование здания и его частей	Формула для подсчета площади по наружному обмеру	Площадь (м.кв.)	Высота (м)	Объем (м. куб.)
А	***Здание Центра высшего и среднего специального образования***	*7,94*4,20*2+24,94*1,19+10,8*4,75+4,74*10,77+19,62*1,81+52,18*13,59+52,18*10,77-1,21*2,47-1,19*2,49*	***1499,4***	***11,25***	***16868***
	техническое подполье	*7,94*4,20*2+24,94*1,19+10,8*4,75+4,74*10,77+19,62*1,81+52,18*13,59+52,18*10,77-1,21*2,47-1,19*2,49*	***1499,4***	***2,10***	***3149***
	Крыльца,	*6,30*19,62+0,6*5,57+12,63*3,32+5,99*1,23*	*176,2*		
	Пристройки	*2,76*3,51+2,79*3,50*	*19,5*	***2,80***	***55***
	Вход в подвал	*6,20*1,66+6,10*1,64*	*20,3*		
		Итого:	*1715,4*		***20072***
	Бассейн 1 этаж	*39,0*17,73+3,52*37,3+(1,95+1,95*3,14)/2+3,9*2,35-(0,2*1,06+1,58*2,76+1,13*3,10+3,04*1,62)+56,88*	*881,9*	***3,02***	***2663***
	2 этаж	*39,0*17,73+3,52*37,3+(1,95*1,95*3,14)/2+3,9*2,35+56,88+10,78*0,2*	*896,9*	***2,89***	***2592***
	Техническое подполье	*39,0*17,73+3,52*37,3+(1,95*1,95*3,14)/2+3,9*2,35+56,88+10,78*0,2*	*896,9*	***2,30***	***2063***
	Крыльца	*3,10*6,10+4,75*8,90+2,5*0,25+20,05*8,9+(1,38*2,76+0,97*3,10+3,04*1,42)+0,3*6,0-0,52*0,2-0,3*0,2*	*253,4*		
		Итого:	*1135,3*		***7318***
		Итого по зданию:	*2850,7*		***27390***

11.

водопровод

СХЕМА

расположения Центра высшего и среднего специальн

квартал Спортивный, д.№1

г.Белоярский

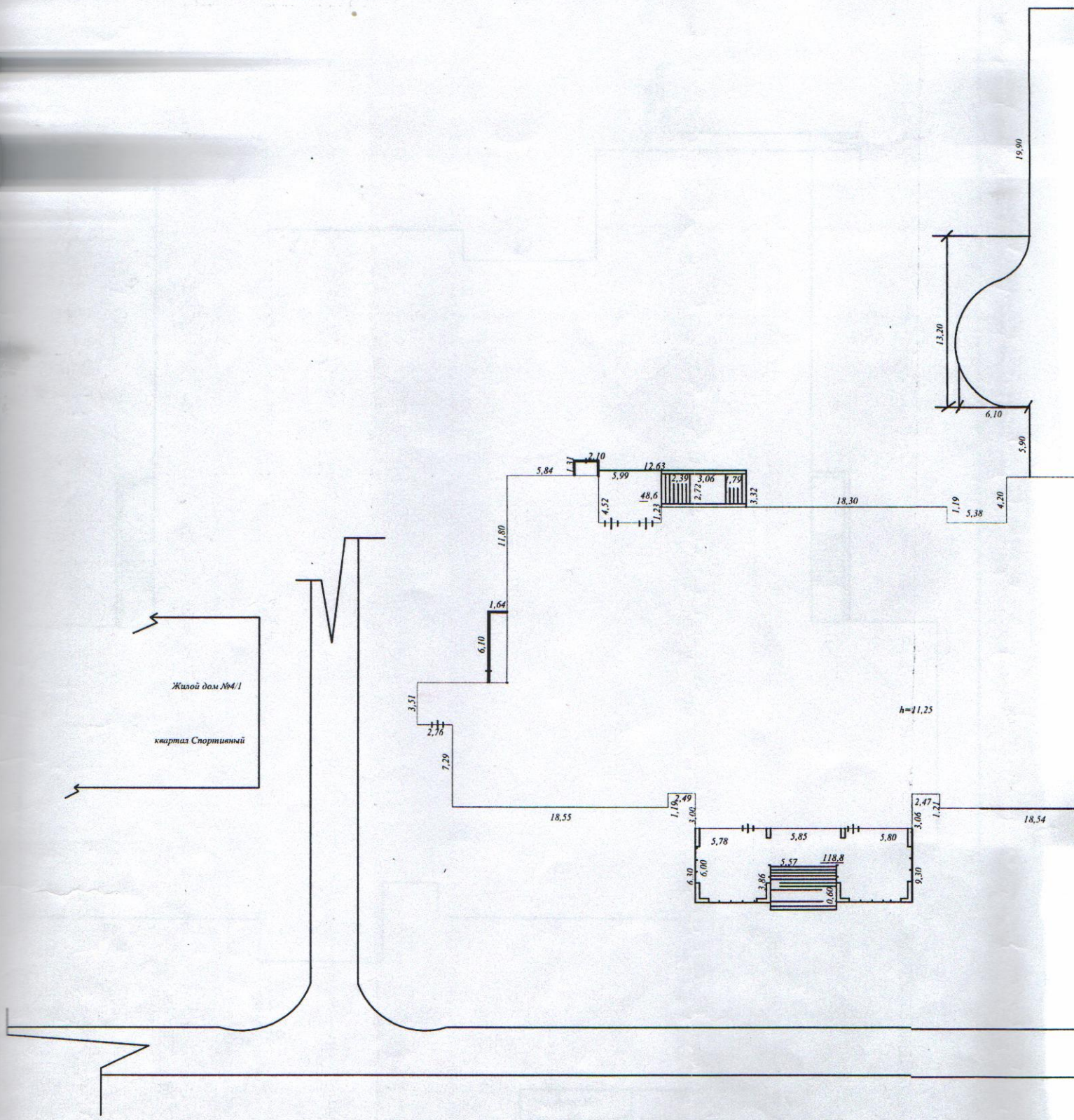

СХЕМА

ия Центра высшего и среднего специального образования

квартал Спортивный, д.№1

г.Белоярский

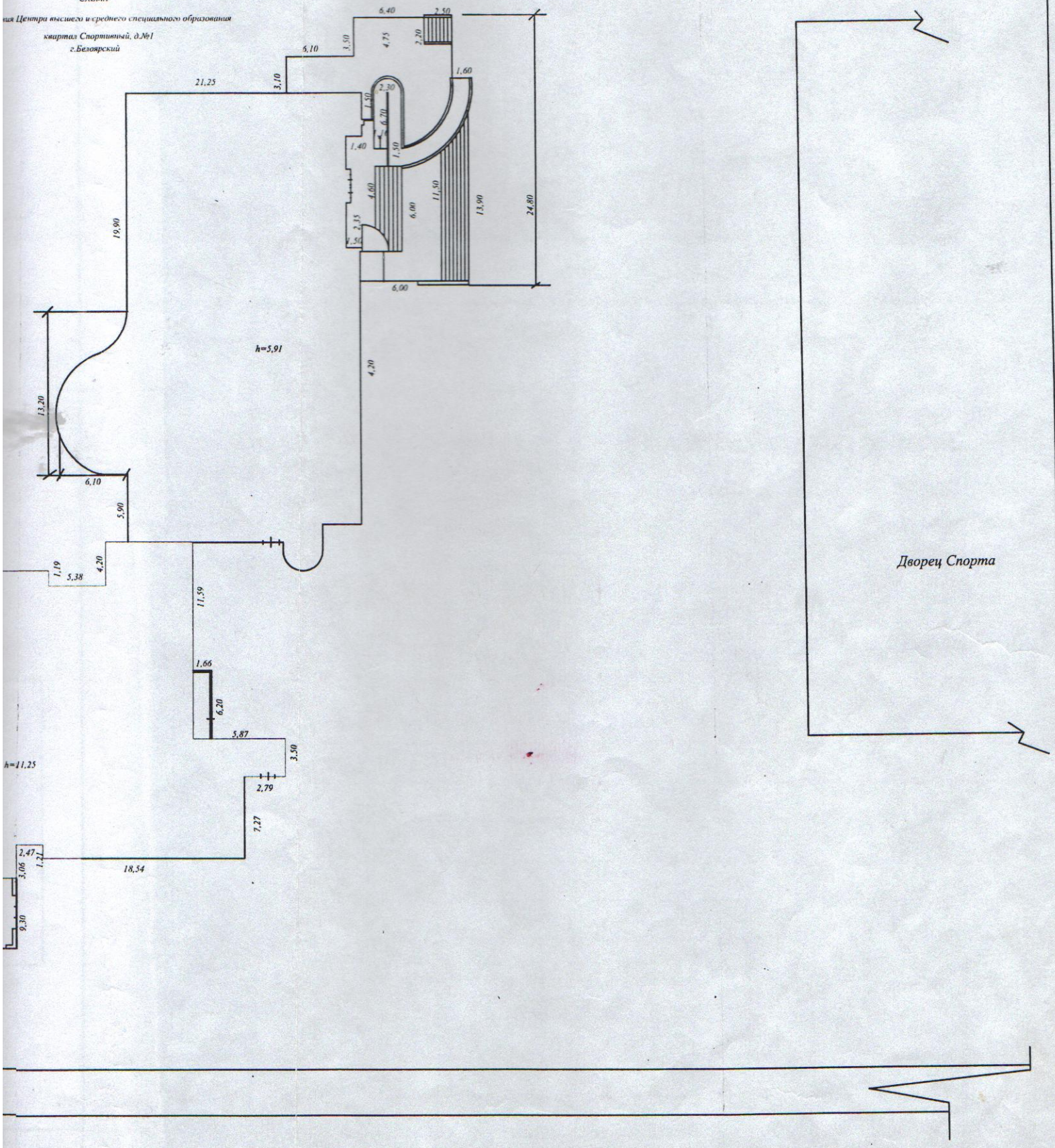

ФАКОН Ханты-Мансийский АО-Югра Тюменская область	Белоярское отделение филиала ФГУП "Ростехинвентаризация" по Сургутскому району			2004 РОССИЯ
ЛИСТ № 1	Схема расположения Центра высшего и среднего специального образования кв.Спортивный, д.№1, г.Белоярский			СХЕМА
Дата		Должность	Ф.И.О.	Подпись
20.10.2004г.	Чертил	Техник-инвентаризатор	Н. Селяво	
29.12.04г	Проверил	Гл. инж. пр.	Н. Чикурова	
29.12.04г		Начальник	К.Терновой	

ПЛАН
подвала Центра высшего и среднего специального образования на отм.-2,0
квартал Спортивный, д.№1
г.Белоярский

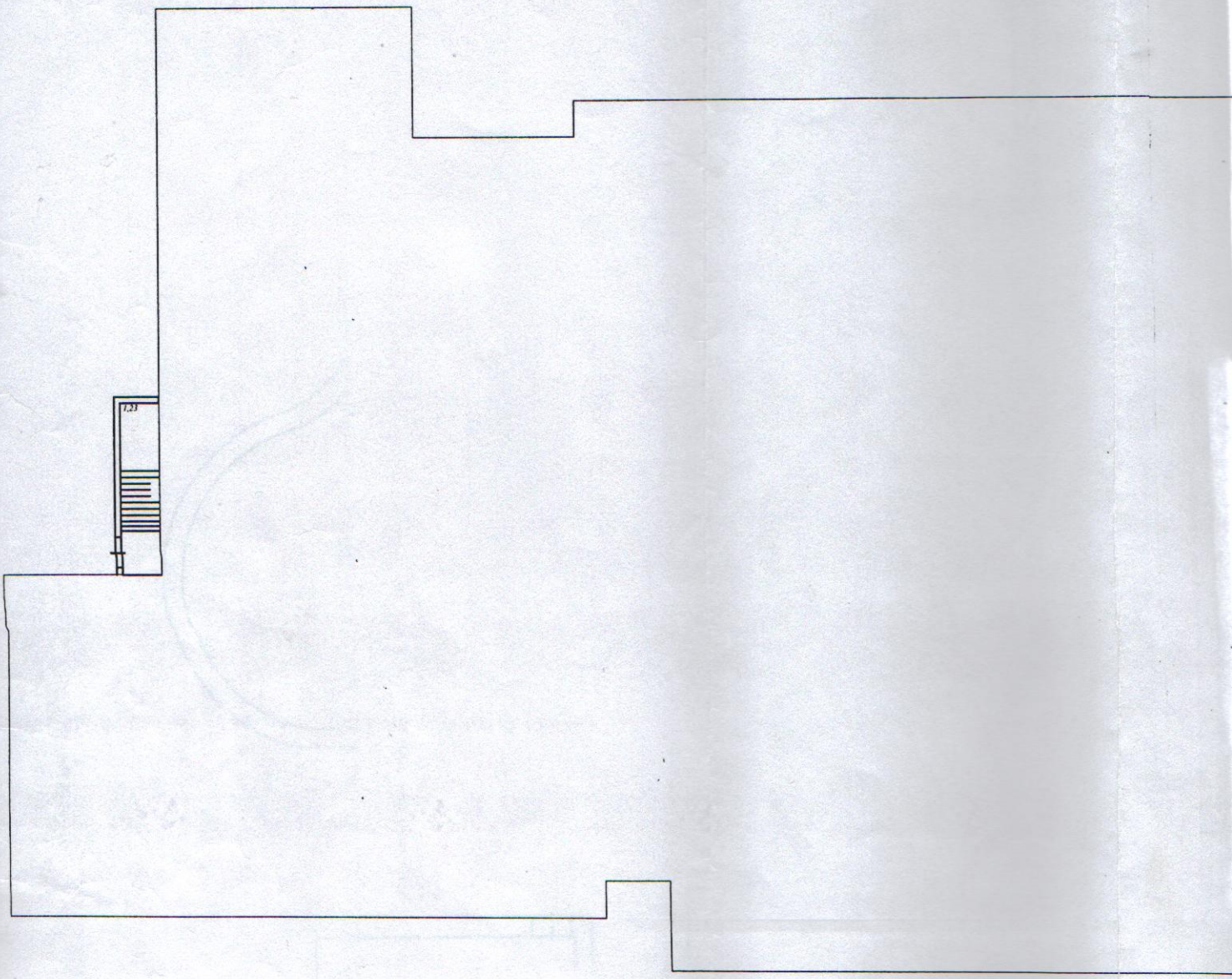

4

ПЛАН
вала Центра высшего и среднего специального образования на отм.-2,00м
квартал Спортивный, д.№1
г.Белоярский

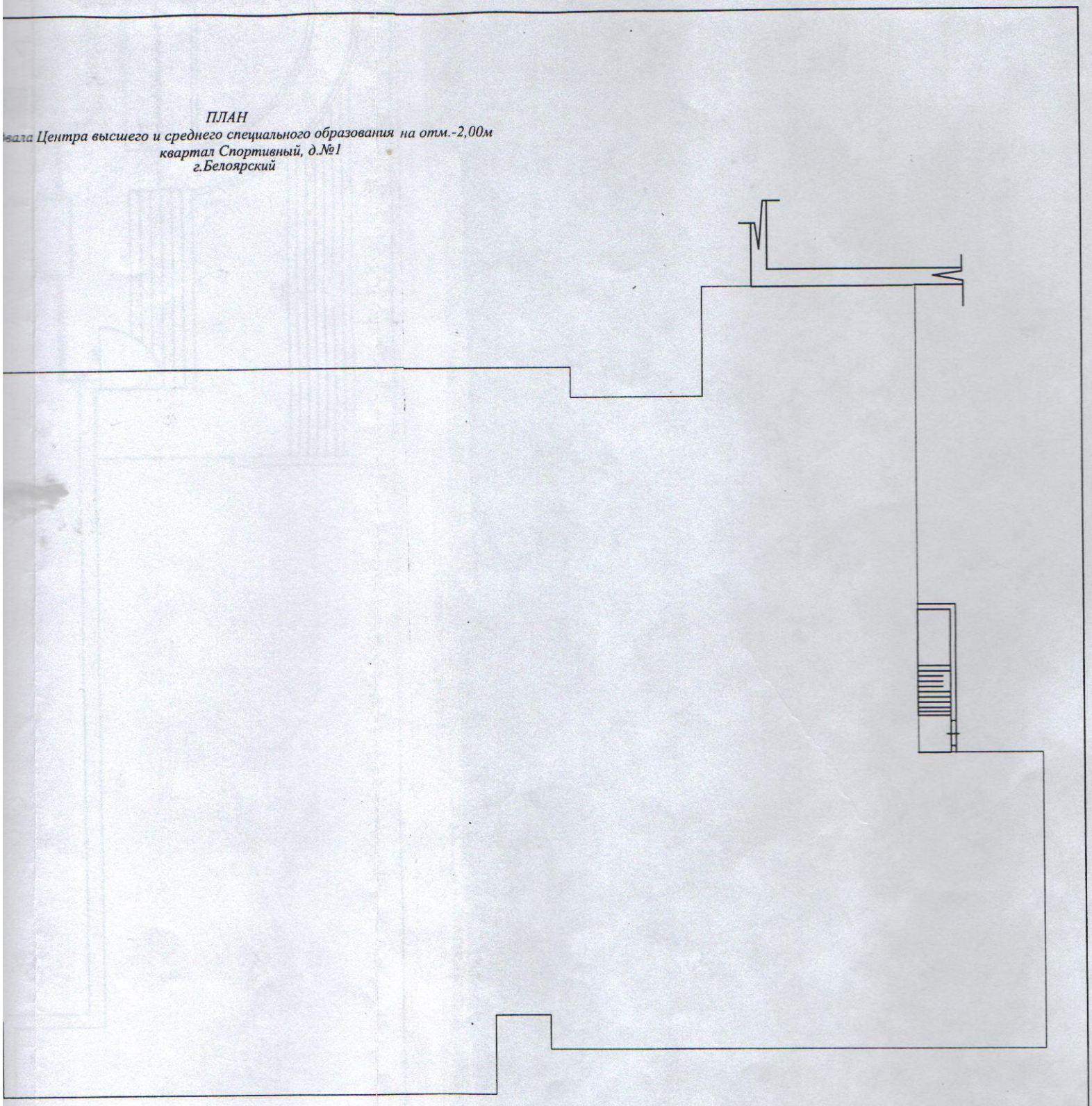

ФАКОН Ханты-Мансийский АО-Югра Тюменская область	Белоярское отделение филиала ФГУП "Ростехинвентаризация" по Сургутскому району			2004 РОССИЯ
ЛИСТ №	План подвала Центра высшего и среднего специального образования кв.Спортивный,№1, г.Белоярский			масштаб 1 : 200
Дата		Должность	Ф.И.О.	Подпись
20.10.2004г.	Чертил	Техник-инвентаризатор	Н. Селяво	
29.12.2004г	Проверил	Тех. инв. 1 кат	Н. Чекурова	
29.12.04г		Начальник	К.Терновой	

ПЛАН
подвала Центра высшего и среднего специального образования на
квартал Спортивный, д.№1
г.Белоярский

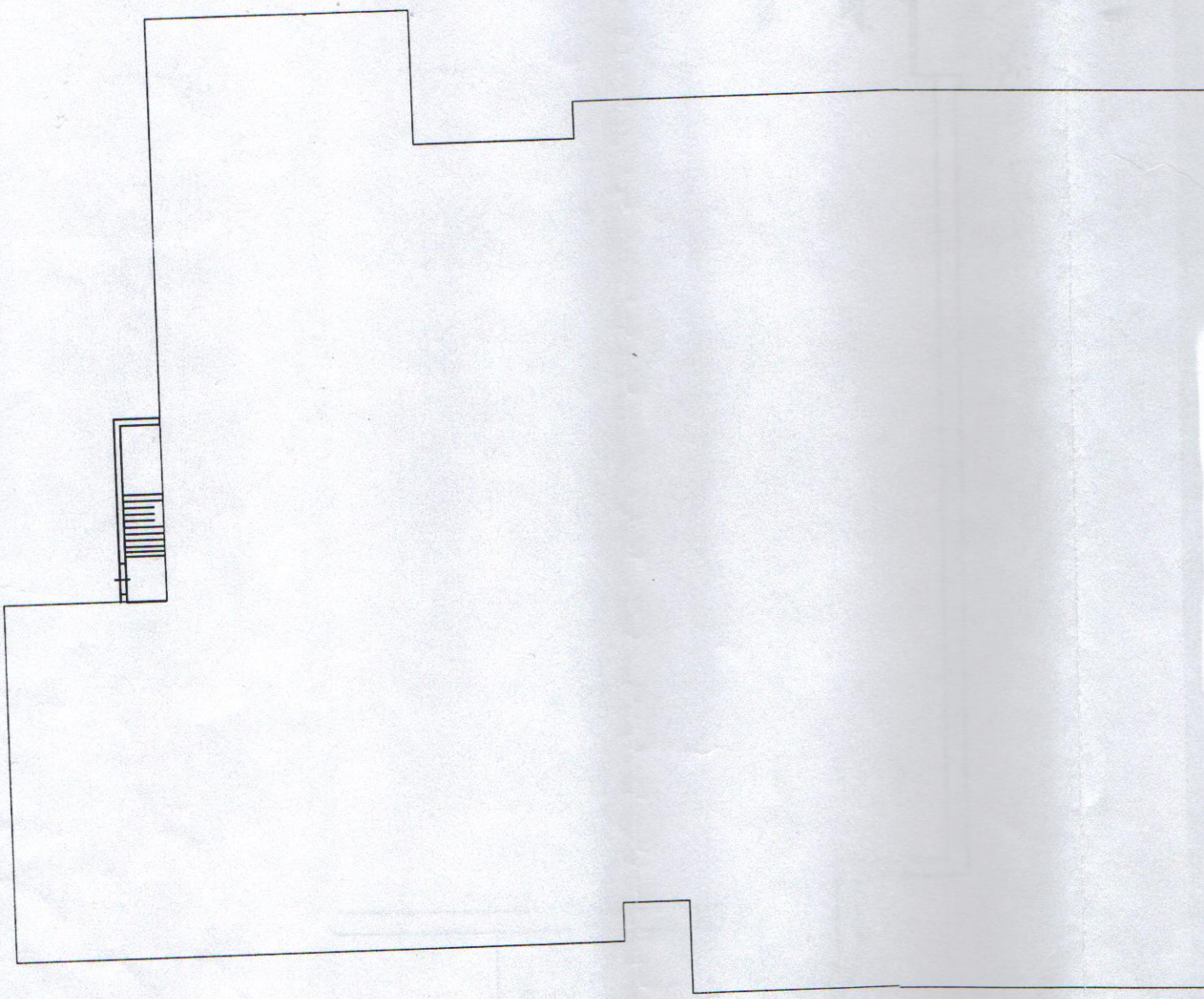

ПЛАН
одвала Центра высшего и среднего специального образования на отм.-3,00м
квартал Спортивный, д.№1
г.Белоярский

ФАКОН Ханты-Мансийский АО-Югра Тюменская область	Белоярское отделение филиала ФГУП "Ростехинвентаризация" по Сургутскому району			2004 РОССИЯ
ЛИСТ №	План подвала Центра высшего и среднего специального образования кв.Спортивный,№1, г.Белоярский			масштаб 1 : 200
Дата		Должность	Ф.И.О.	Подпись
20.10.2004г.	Чертил	Техник-инвентаризатор	Н. Селяво	
29.12.2004г	Проверил	Тех. инв. 1кат	И. Чикурова	
29.12.04		Начальник	К.Терновой	

ПЛАН
подвала Центра высшего и среднего специального
квартал Спортивный, д.№1
г.Белоярский

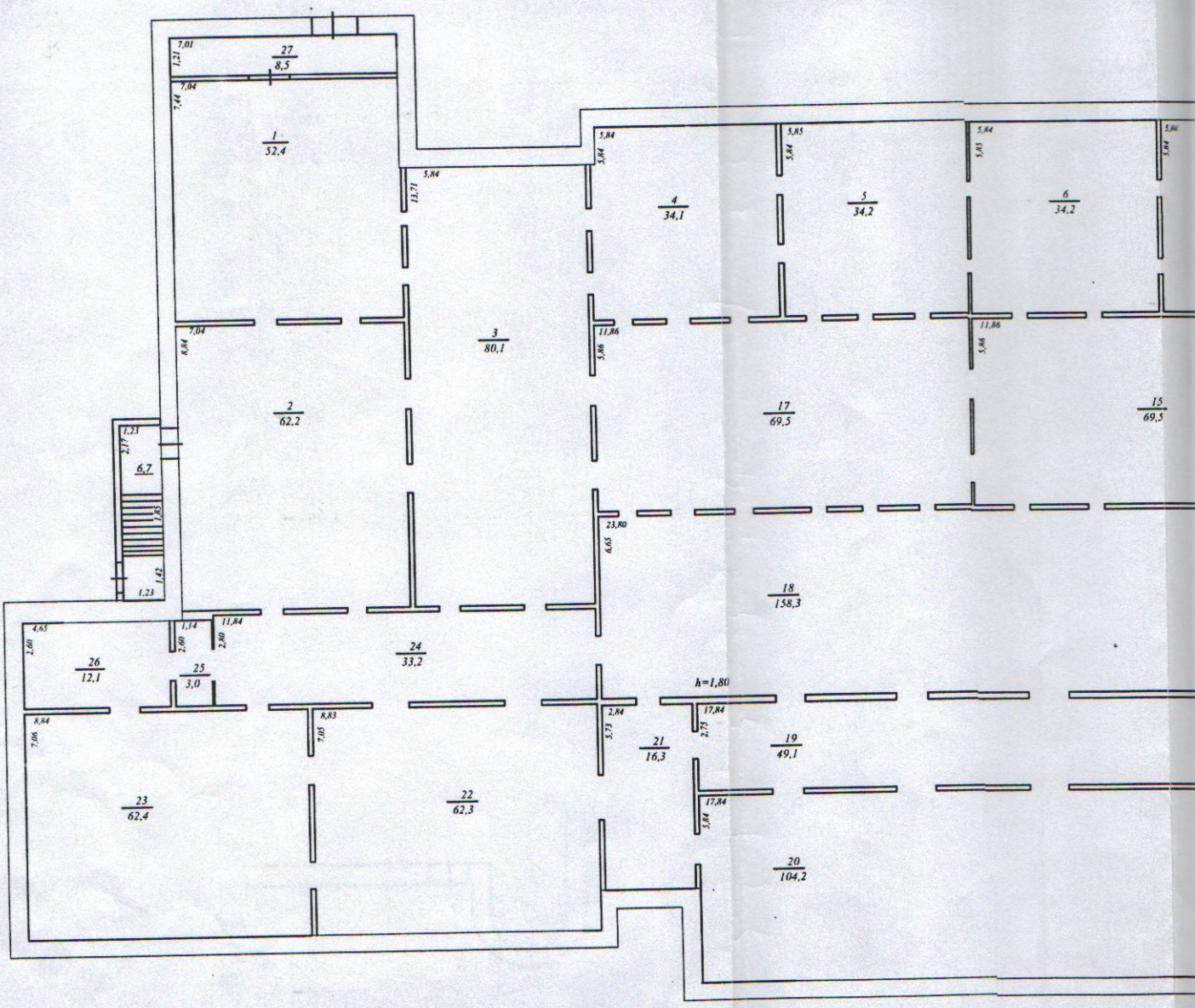

9

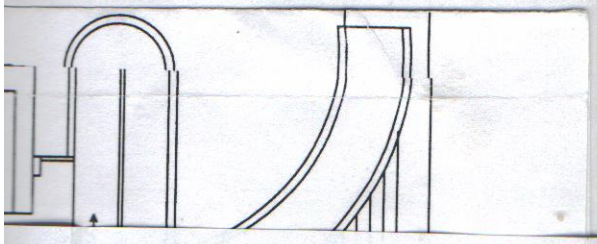

ПЛАН
подвала Центра высшего и среднего специального образования
квартал Спортивный, д.№1
г.Белоярский

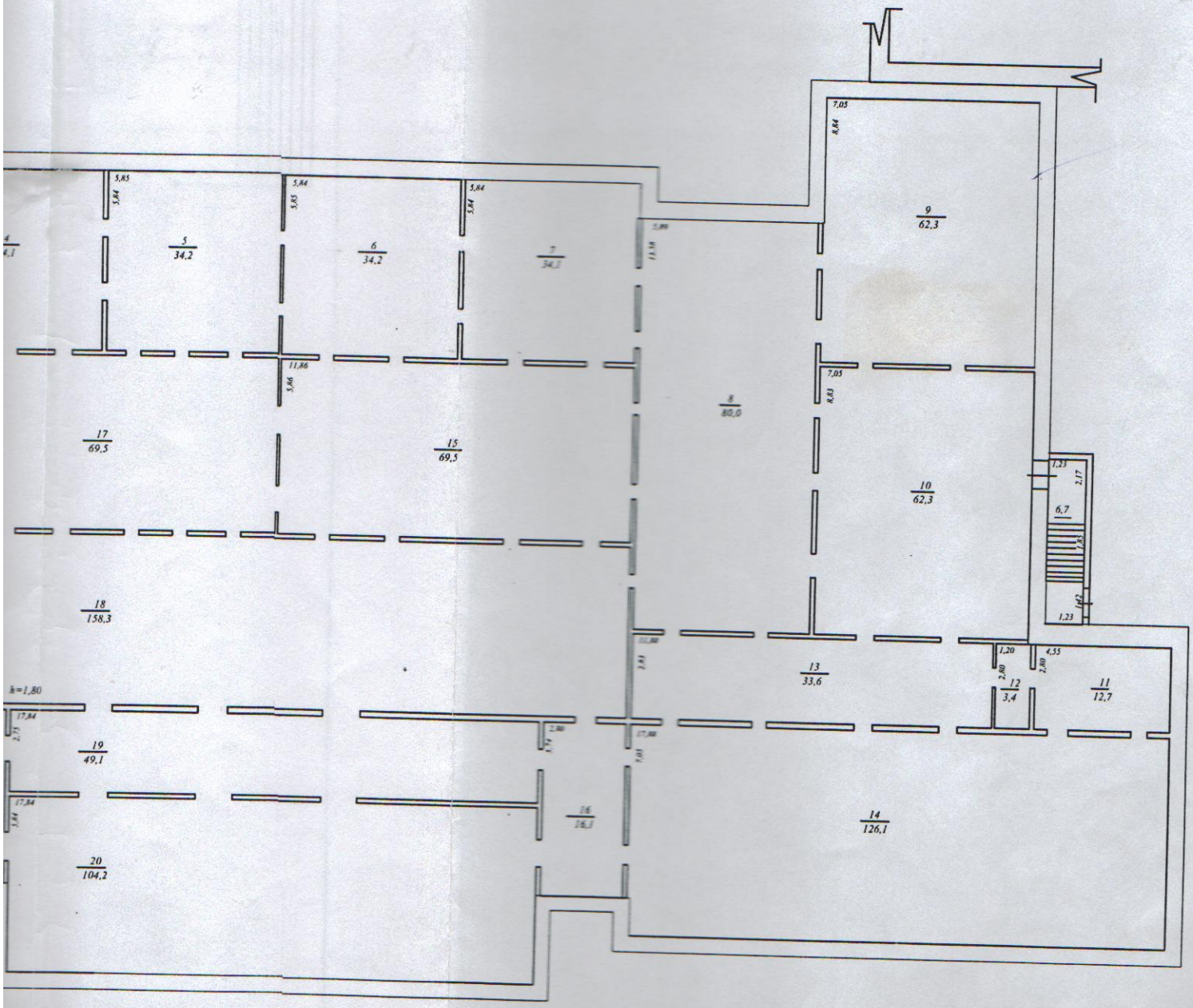

ФАКОН Ханты-Мансийский АО-Югра Тюменская область	Белоярское отделение филиала ФГУП "Ростехинвентаризация" по Сургутскому району			2004 РОССИЯ
ЛИСТ №	План подвала Центра высшего и среднего специального образования кв.Спортивный,№1, г.Белоярский			масштаб 1 : 200
Дата		Должность	Ф.И.О.	Подпись
20.10.2004г.	Чертил	Техник-инвентаризатор	Н. Селяво	
29.12.2004г	Проверил	Тех. инв. 1кат	Н. Чикурова	
29.12.04		Начальник	К.Терновой	

ПЛАН

1-го этажа Центра высшего и с

квартал Спорт

г.Белоярск

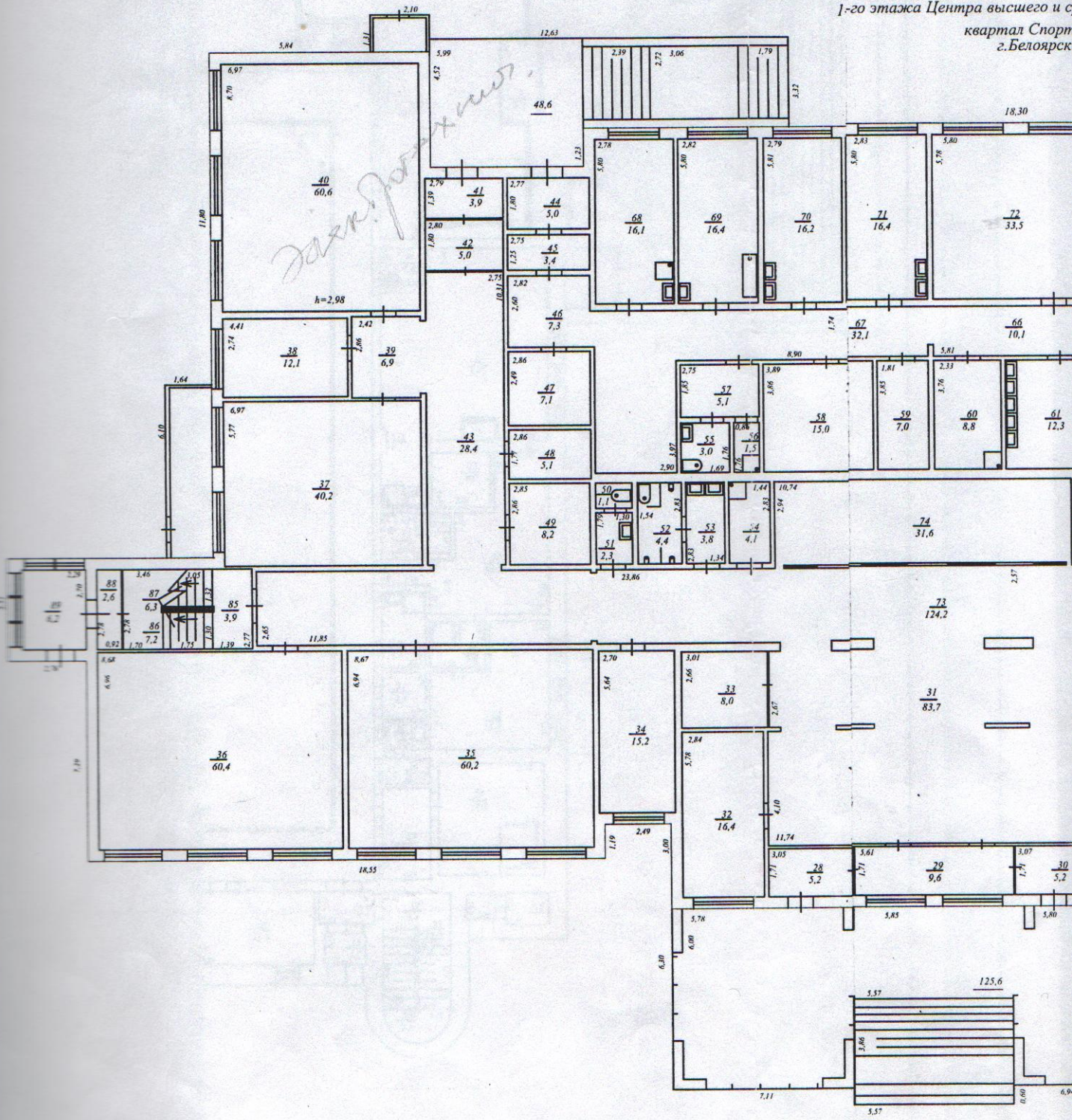

ПЛАН
1-го этажа Центра высшего и среднего специального образования
квартал Спортивный, д.№1
г.Белоярский

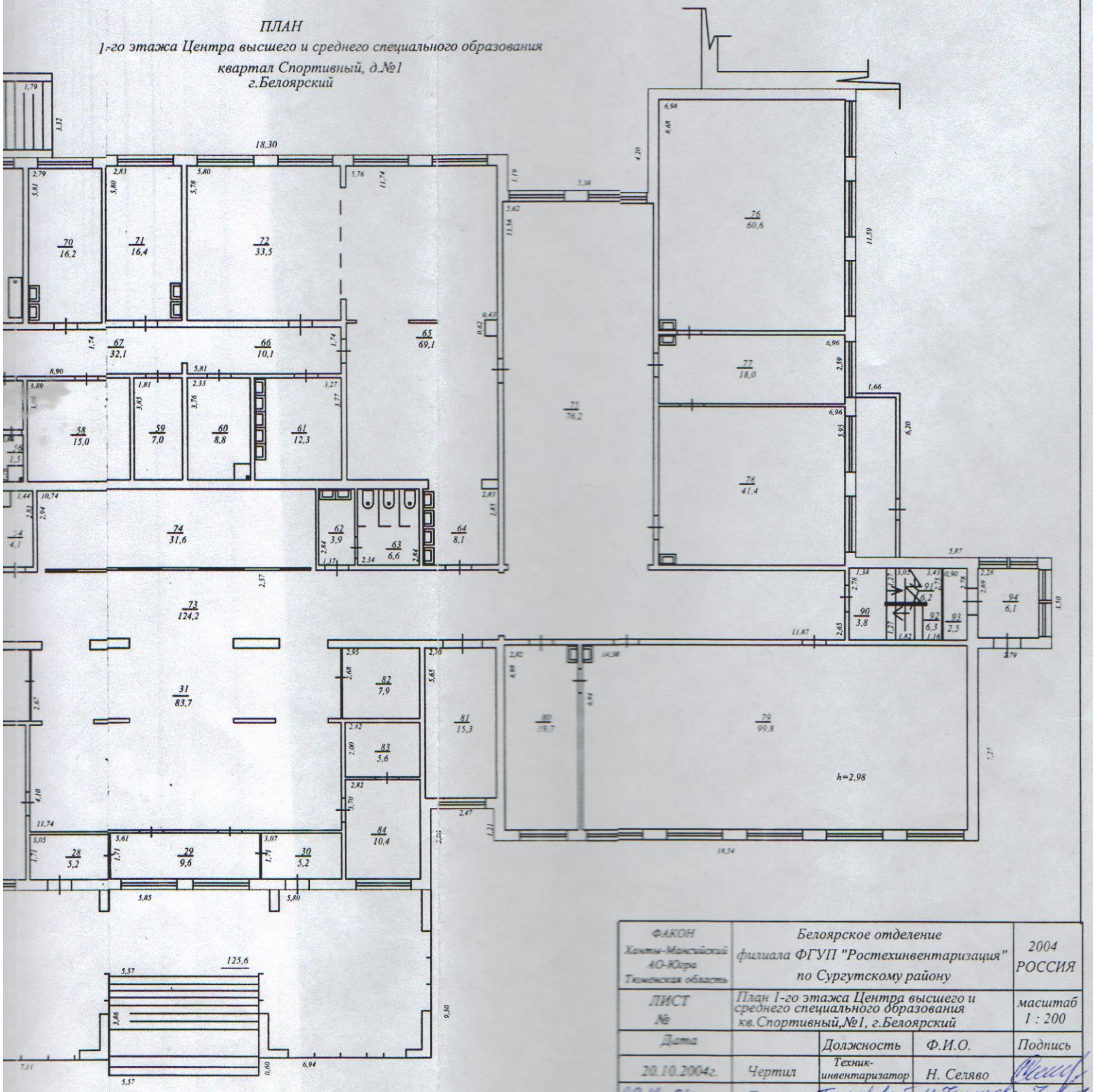

ФАКОН Ханты-Мансийский АО-Югра Тюменская область	Белоярское отделение филиала ФГУП "Ростехинвентаризация" по Сургутскому району			2004 РОССИЯ
ЛИСТ №	План 1-го этажа Центра высшего и среднего специального образования кв.Спортивный,№1, г.Белоярский			масштаб 1 : 200
Дата		Должность	Ф.И.О.	Подпись
20.10.2004г.	Чертил	Техник-инвентаризатор	Н. Селяво	
29.12.04г	Проверил	Гл.инж.ЦКАТ	Н. Тикурова	
29.12.04		Начальник	К.Терновой	

квартал Спортивный, д.№1
г.Белоярский

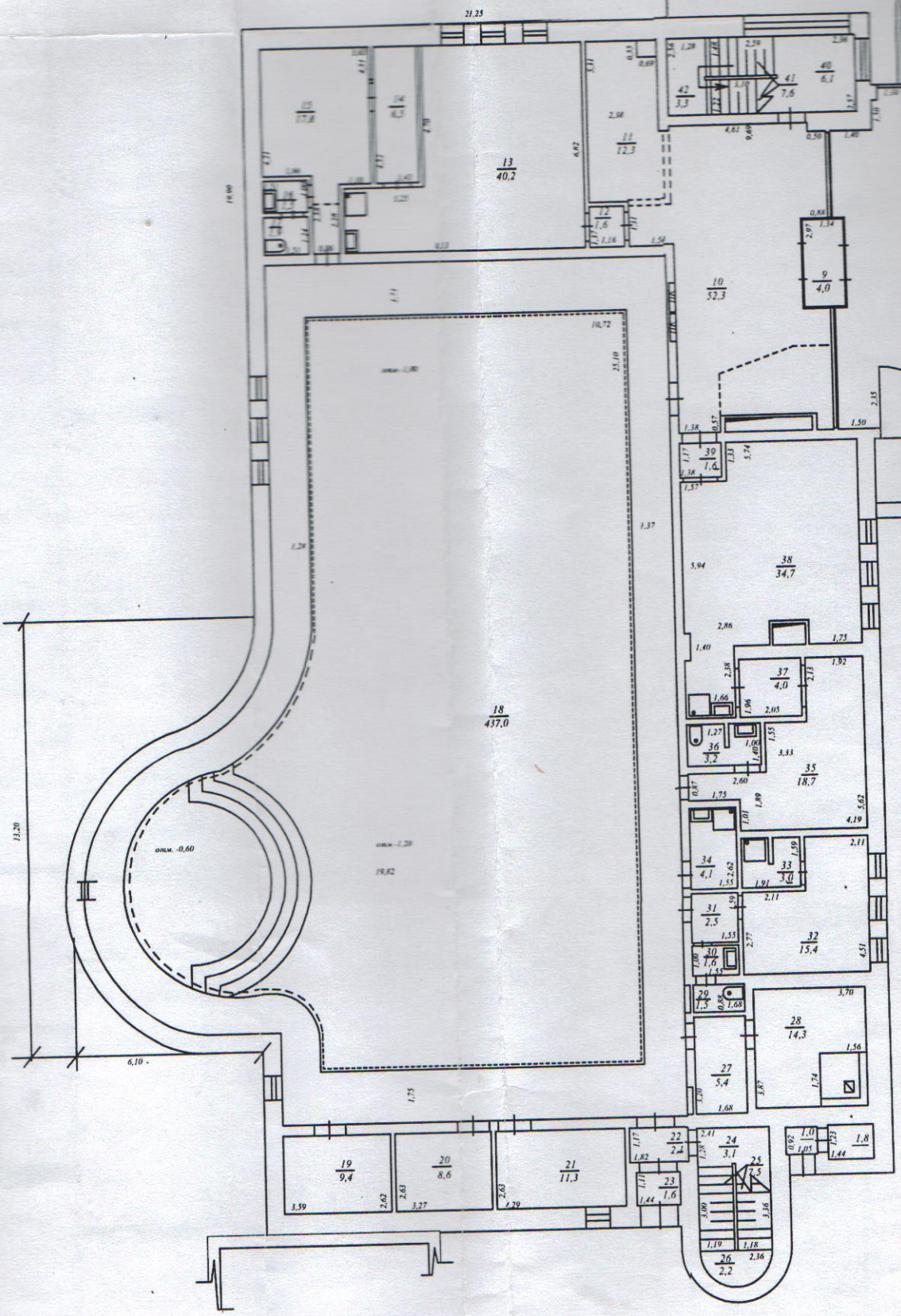

ФАКОН Ханты-Мансийский АО-Югра Тюменская область	Бе филиала ФГ по
ЛИСТ №	План 1-го э среднего сп кв.Спортив
Дата	
20.10.2004г.	Чертил
29.12.2004г	Проверил
24.10.04	

ПЛАН

2-го этажа Центра высшего и среднего специального образования

квартал Спортивный, д.№1

г.Белоярский

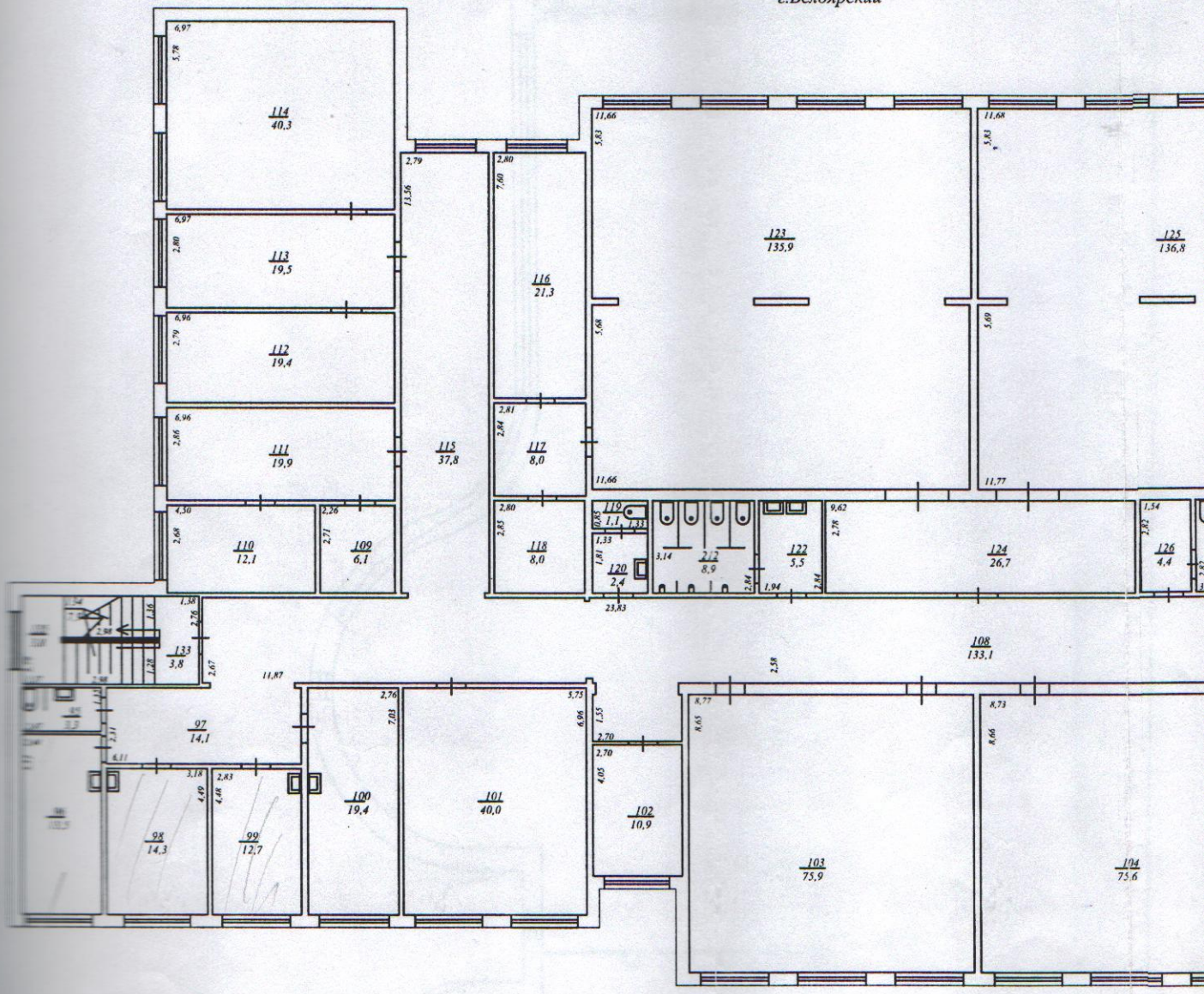

11

ПЛАН

жа Центра высшего и среднего специального образования

квартал Спортивный, д.№1

г.Белоярский

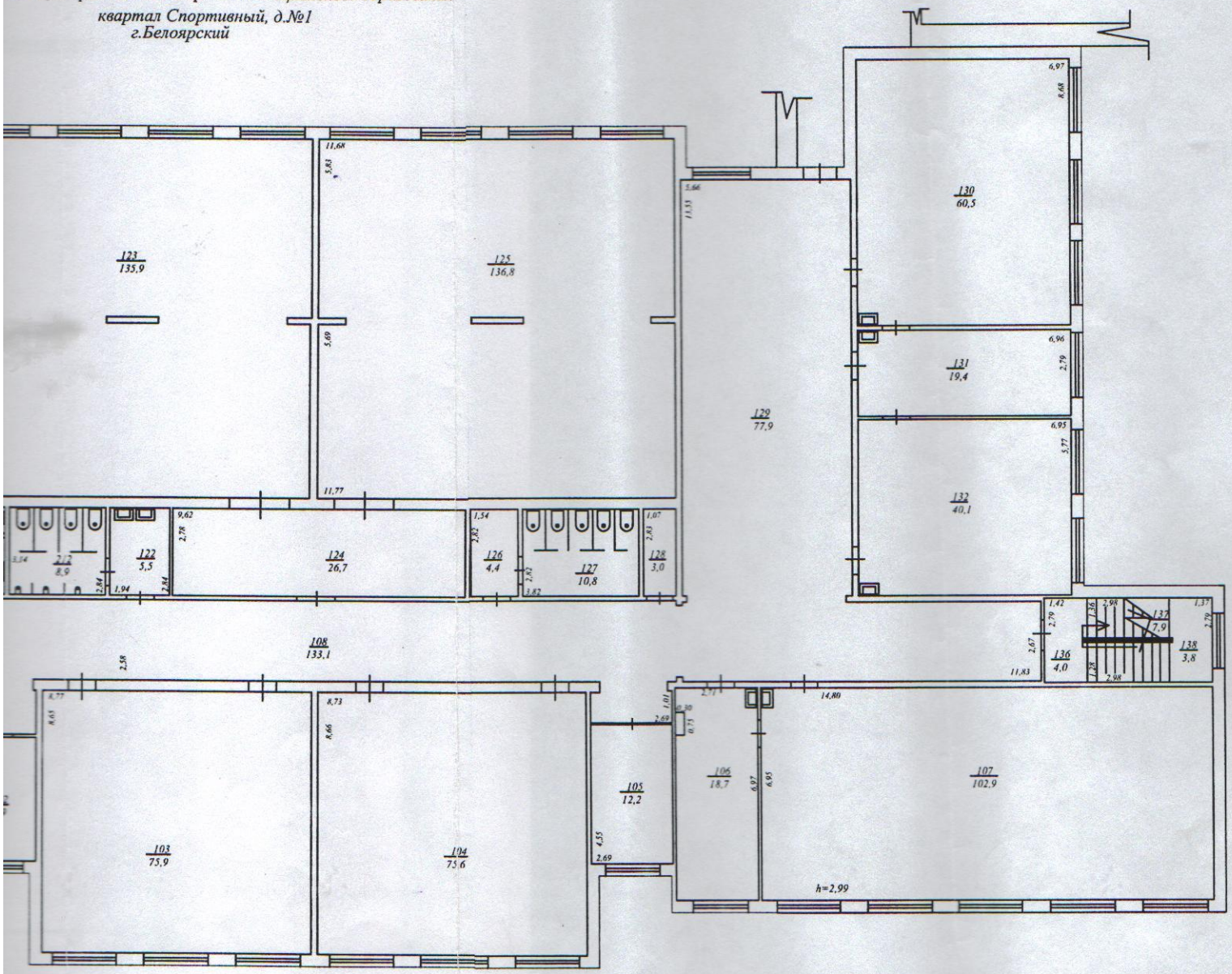

ФАКОН Ханты-Мансийский АО-Югра Тюменская область	Белоярское отделение филиала ФГУП "Ростехинвентаризация" по Сургутскому району			2004 РОССИЯ
ЛИСТ №	План 2-го этажа Центра высшего и среднего специального боразования кв.Спортивный,№1, г.Белоярский			масштаб 1 : 200
Дата		Должность	Ф.И.О.	Подпись
20.10.2004г.	Чертил	Техник-инвентаризатор	Н. Селяво	
29.12.04г	Проверил	Гео. инж. 1к	Н. Тищурова	
29.12.04		Начальник	К.Терновой	

13

ПЛАН

ра высшего и среднего специального образования
квартал Спортивный, д.№1
г.Белоярский

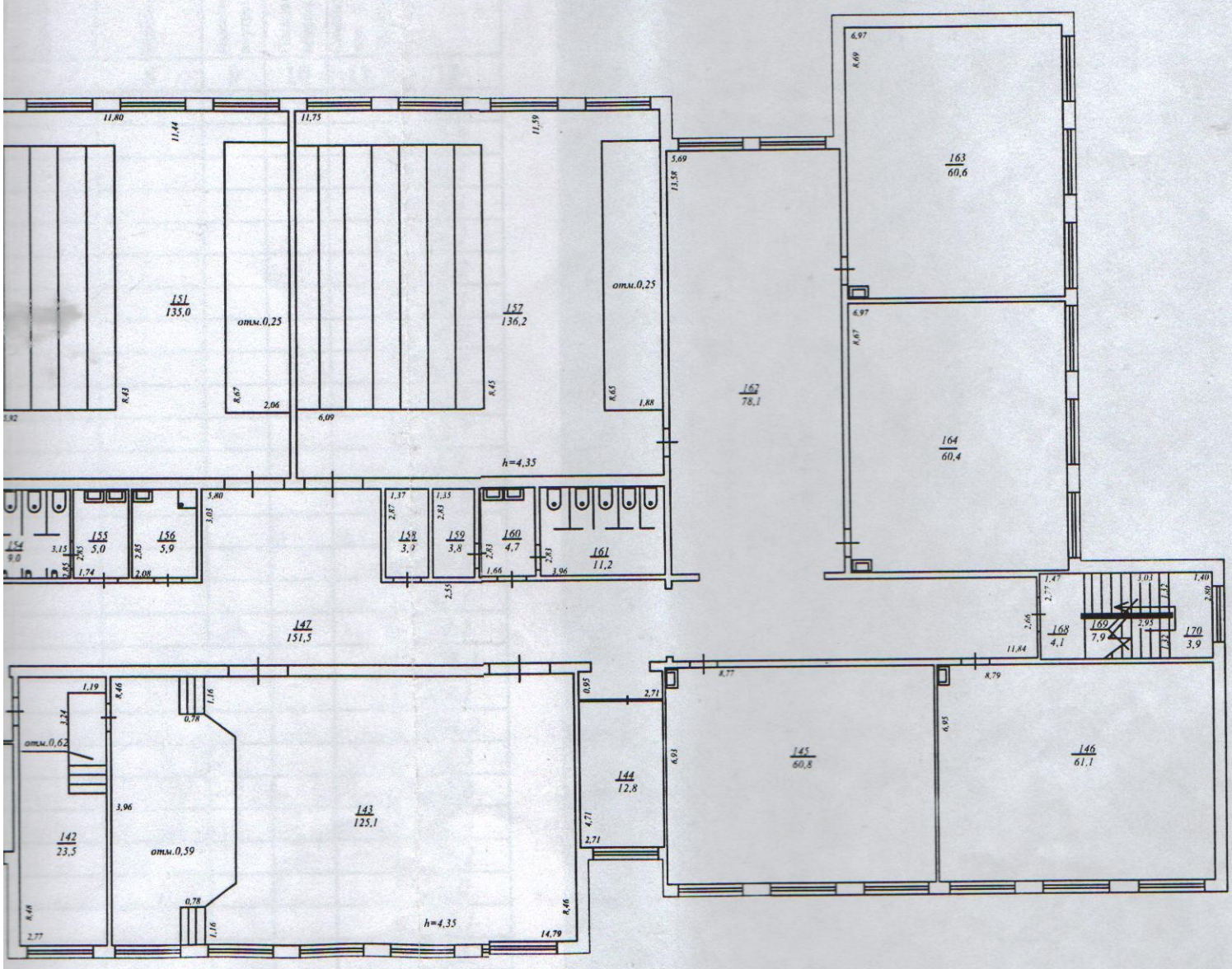

ФАКОН Ханты-Мансийский АО-Югра Тюменская область	Белоярское отделение филиала ФГУП "Ростехинвентаризация" по Сургутскому району			2004 РОССИЯ
ЛИСТ №	План 3-го этажа Центра высшего и среднего специального образования кв.Спортивный,№1, г.Белоярский			масштаб 1 : 200
Дата		Должность	Ф.И.О.	Подпись
20.10.2004г.	Чертил	Техник-инвентаризатор	Н. Селяво	
29.10.2004г	Проверил	Тех. инв. 1 кат	Н.Чекурова	
29.10.04		Начальник	К.Терновой	

1	2	3	4	5	6	7	8	9	10	11
А	1	28	Тамбур						5,2	
		29	Тамбур						9,6	
		30	Тамбур						5,2	
		31	Холл		83,7		83,7			
		32	Комната		16,4	16,4				
		33	Комната		8,0	8,0				
		34	Комната		15,2	15,2				
		35	Кабинет		60,2	60,2				
		36	Кабинет		60,4	60,4				
		37	Кабинет		40,2	40,2				
		38	Кабинет		12,1	12,1				
		39	Коридор		6,9		6,9			
		40	Кабинет		60,6	60,6				
		41	Коридор		3,9		3,9			
		42	Коридор		5,0		5,0			
		43	Коридор		28,4		28,4			
столовая	√	44	Коридор		5,0		5,0			
		45	Коридор		3,4		3,4			
		46	Коридор		7,3		7,3			
		47	Комната		7,1	7,1				
		48	Комната		5,1	5,1				
	—	49	Электрощит.		8,2		8,2			
	—	50	Сан. узел		1,1		1,1			
	—	51	Сан. узел		2,3		2,3			
	—	52	Сан. узел		4,4		4,4			
	—	53	Сан. узел		3,8		3,8			
	—	54	Сан. узел		4,1		4,1			
		55	Сан. узел		3,0		3,0			
		56	Сан. узел		1,5		1,5			
		57	Сан. узел		5,1		5,1			
		58	Комната		15,0	15,0				
		59	Комната		7,0	7,0				
		60	Комната		8,8	8,8				
		61	Комната		12,3	12,3				
	—	62	Сан. узел		3,9		3,9			
	—	63	Сан. узел		6,6		6,6			
		64	Коридор		8,1		8,1			
		65	Комната		69,1	69,1				
		66	Коридор		10,1		10,1			
		67	Коридор		32,1		32,1			
		68	Комната		16,1	16,1				
		69	Комната		16,4	16,4				
		70	Комната		16,2	16,2				
		71	Комната		16,4	16,4				
		72	Комната		33,5	33,5				
	—	73	Коридор		124,2		124,2			
	√	74	Раздевалка		31,6		31,6			
		75	Коридор		76,2		76,2			
		76	Кабинет		60,6	60,6				
		77	Кабинет		18,0	18,0				
		78	Кабинет		41,4	41,4				

1	2	3	4	5	6	7	8	9	10	11	12
А	1	79	Кабинет		99,8	99,8					
		80	Кабинет		19,7	19,7					
		81	Комната		15,3	15,3					
		82	Комната		7,9	7,9					
		83	Комната		5,6	5,6					
		84	Комната		10,4	10,4					
		85	Лест.площ.						3,9		
		86	Лест.площ.						7,2		
		87	Лест.марш						6,3		
		88	Тамбур						2,6		
		89	Тамбур						6,2		
		90	Лест.площ.						3,8		
		91	Лест.марш						6,2		
		92	Лест.площ.						6,3		
		93	Тамбур						2,5		
		94	Тамбур						6,1		
		Итого по 1-му этажу:			**1244,7**	**774,8**	**469,9**		**51,1**		
А	2	95	Сан. узел		3,3		3,3				
		96	Комната		13,5	13,5					
		97	Коридор		14,1		14,1				
		98	Комната		14,3	14,3					
		99	Комната		12,7	12,7					
		100	Комната		19,4	19,4					
		101	Комната		40,0	40,0					
		102	Комната		10,9	10,9					
		103	Кабинет		75,9	75,9					
		104	Кабинет		75,6	75,6					
		105	Комната		12,2	12,2					
		106	Комната		18,7	18,7					
		107	Кабинет		102,9	102,9					
		108	Коридор		133,1		133,1				
		109	Комната		6,1	6,1					
		110	Комната		12,1	12,1					
		111	Комната		19,9	19,9					
		112	Комната		19,4	19,4					
		113	Комната		19,5	19,5					
		114	Комната		40,3	40,3					
		115	Коридор		37,8		37,8				
		116	Комната		21,3	21,3					
		117	Комната		8,0	8,0					
		118	Комната		8,0	8,0					
		119	Сан. узел		1,1		1,1				
		120	Сан. узел		2,4		2,4				
		121	Сан. узел		8,9		8,9				
		122	Сан. узел		5,5		5,5				
		123	Библиотека		135,9	135,9					
		124	Библиотека		26,7	26,7					

1	2	3	4	5	6	7	8	9	10	11	12
А	**2**	*125*	*Библиотека*		*136,8*	*136,8*					
		126	*Сан. узел*		*4,4*		*4,4*				
		127	*Сан. узел*		*10,8*		*10,8*				
		128	*Вентиляцион.*		*3,0*		*3,0*				
		129	*Коридор*		*77,9*		*77,9*				
		130	*Кабинет*		*60,5*	*60,5*					
		131	*Кабинет*		*19,4*	*19,4*					
		132	*Кабинет*		*40,1*	*40,1*					
		133	*Лест.площ.*						*3,8*		
		134	*Лест.марш*						*7,9*		
		135	*Лест.площ.*						*3,8*		
		136	*Лест.площ.*						*4,0*		
		137	*Лест.марш*						*7,9*		
		138	*Лест.площ.*						*3,8*		
		Итого по 2-му этажу:			***1272,4***	***970,1***	***302,3***		***31,2***		
А	**3**	*139*	*Кабинет*		*60,2*	*60,2*					
		140	*Кабинет*		*60,2*	*60,2*					
		141	*Комната*		*9,3*	*9,3*					
		142	*Комната*		*23,5*	*23,5*					
		143	*Актовый зал*		*125,1*	*125,1*					
		144	*Комната*		*12,8*	*12,8*					
		145	*Кабинет*		*60,8*	*60,8*					
		146	*Кабинет*		*61,1*	*61,1*					
		147	*Коридор*		*151,5*		*151,5*				
		148	*Кабинет*		*60,5*	*60,5*					
		149	*Кабинет*		*60,5*	*60,5*					
		150	*Коридор*		*77,6*		*77,6*				
		151	*Кабинет*		*135,0*	*135,0*					
		152	*Сан. узел*		*2,4*		*2,4*				
		153	*Сан. узел*		*1,1*		*1,1*				
		154	*Сан. узел*		*9,0*		*9,0*				
		155	*Сан. узел*		*5,0*		*5,0*				
		156	*Сан. узел*		*5,9*		*5,9*				
		157	*Кабинет*		*136,2*	*136,2*					
		158	*Сан. узел*		*3,9*		*3,9*				
		159	*Сан. узел*		*3,8*		*3,8*				
		160	*Сан. узел*		*4,7*		*4,7*				
		161	*Сан. узел*		*11,2*		*11,2*				
		162	*Коридор*		*78,1*		*78,1*				
		163	*Кабинет*		*60,6*	*60,6*					
		164	*Кабинет*		*60,4*	*60,4*					
		165	*Лест.площ.*						*4,1*		
		166	*Лест.марш*						*7,9*		

1	2	3	4	5	6	7	8	9	10	11	12
А	3	*167*	*Лест.площ.*						*3,9*		
		168	*Лест.площ.*						*4,1*		
		169	*Лест.марш*						*7,9*		
		170	*Лест.площ.*						*3,9*		
	Итого по 3-му этажу:				*1280,4*	*926,2*	*354,2*		*31,8*		
	Итого по 3-м этажам:				*797,5*	*671,1*	*126,4*		*34,1*		*76,2*

Описание конструктивных элементов и здания и определение износа

VI. Литера *А* Год постройки *2004* число этажей *три*

Группа капитальности *II* Вид внутренней отделки *повышенная*

	Наименование конструктивных элементов		Описание конструктивных элементов (материал, конструкция, отделка и прочее)	Техническое состояние (осадки, трещины, гниль и т.п.)	Удельный вес по таблице	Поправки к удельному весу в %	Удельный вес конструктивного элем. с поправк.	Износ в % %	% износа к строинию гр.7*гр.8 / 100	Тех.изм. Износ в % Элемента	Тех.изм. Износ в % К строени.
	Фундаменты		*Монолитные железобетонные*		*5*	*1*	*5*	*5*	*0,3*		
	А) Стены и их наружная отделка		*Кирпичные*		*25*	*1*	*25*	*5*	*1,3*		
	Б) Перегородки		*Кирпичные*								
	перекрытия	чердачное	*Пустотные плиты перекрытия*		*18*	*1*	*18*	*5*	*0,9*		
	перекрытия	междуэтажные	*Пустотные плиты перекрытия*								
	перекрытия	надподвальное	*Пустотные плиты перекрытия*								
4	Крыша		*Металлочерепица по деревянным стропилам*		*6*	*1*	*6*	*5*	*0,3*		
5	Полы		*Линолеум, паркет, мозаичные, из крупноразмерной плитки*		*10*	*1*	*10*	*5*	*0,5*		
6	проемы	оконные	*Деревянные с тройным остеклением*		*9*	*1*	*9*	*5*	*0,5*		
	проемы	дверные	*Из алюминиевых профилей с цветным напылением деревянные*								
7	Внутренняя отделка		*Водоэмульсионная краска, мастичное покрытие, подвесные потолки, керамическая плитка*		*6*	*1*	*6*	*5*	*0,3*		
8	Сан. и электортех. устройства	Отопление	+		*11*	*1*	*11*	*5*	*0,6*		
		Водопровод	+								
		Канализация	+								
		Г.водоснабж.	+								
		Ванны									
		Электроосв.	+								
		Радио									
		Телефон	+								
		Вентиляция	+								
		Крыльца	+								
		Звутехн.устр.	+								
		Кино устр.	+								
9	Прочие работы		*Столовая*		*10*	*1*	*10*	*5*	*0,5*		
				Итого: X	100				5,2		

% износа, приведенный к 100 по формуле: $\frac{\text{% износа (гр.9 x 100}}{\text{удельный вес (гр.7)}}$ = *5%*

105,8

1482,0

7. Техническое описание пристроек и других частей здания

Наименование конструктивных элементов	*Пристройка* Литера а Н=2,40	Удельн.вес по таблице	поправки	Удельн.вес с поправк.	Литера Н=	Удельн.вес по таблице	поправки	Удельн.вес с поправк.
Фундаменты	*Монолитные ж/б*	*5*	*1*	*5*				
Стены и перегородки	*Кирпичные*	*25*	*1*	*25*				
Перекрытия	*Сборные ж/б*	*18*	*1*	*18*				
Крыша	*Металлочерепица*	*6*	*1*	*6*				
Полы	*Керам. плитка*	*10*	*1*	*10*				
Проемы	*Алюмин.профиля с цветным папыл.*	*9*	*1*	*9*				
Электроосвещение	+	*11*	*1*	*11*				
Прочие работы	+	*10* *6*	*1* *1*	*10* *6*				
ИТОГО:								
Формула для подсчета площади, объема	*Износ 5%*							

Наименование конструктивных элементов	Литера Н=	Удельн.вес по таблице	поправки	Удельн.вес с поправк.	Литера Н=	Удельн.вес по таблице	поправки	Удельн.вес с поправк.	Литера Н=	Удельн.вес по таблице	поправки	Удельн.вес с поправк.
Фундаменты												
Стены и перегородки												
Перекрытия												
Крыша												
Полы												
Проемы												
Отделочные работы												
Прочие работы												
ИТОГО:												
Формула для подсчета площади, объема												

8. Исчисление восстановительной и действительной стоимости здания и его частей

Литера	Наименование построек	№ сборника	№таблицы	измеритель	Стоимость измерителя по таблице	Поправки к стоимости коэффициенты: Удел. вес	Клим. район	Благоустр.			Стоимость измерителя с поправ.	Кол-во объем-м³ площадь-²	Восстан. стоимость в рублях	%износа	Действи. стоимость в рублях
А	*Центр*	*32*	*5*	*Р/м3*	*27,1*	*1*	*1,09*				*29,54*	*16868*	*498281*	*5%*	*473367*
	Тех. подполье	*32*	*5*	*Р/м3*	*27,1*0,8*	*1*	*1,09*				*23,63*	*3149*	*74411*	*5%*	*70690*
	Бассейн	*10*	*27*	*Р/м3*	*19,0*	*1*	*1,07*				*20,33*	*5255*	*106834*	*5%*	*101492*
	Тех. подполье	*10*	*34*	*Р/м3*	*19,0*0,8*	*1*	*1,07*				*16,26*	*2063*	*33544*	*5%*	*31867*
											Итого:		*713070*		*677416*

. Техническое описание служебных построек

Наименование структивных элементов	Литера Н=	Удельн. вес по таблице	поправки	Удельн. вес с поправк.	Литера Н=	Удельн. вес по таблице	поправки	Удельн. вес с поправк.	Литера Н=	Удельн. вес по таблице	поправки	Удельн. вес с поправк.
даменты												
ны и перегородки												
екрытия												
ша												
ы												
емы												
елочные работы												
чие работы												
ИТОГО:												
ула для подсчета площади, объема												

Наименование структивных элементов	Литера Н=	Удельн. вес по таблице	поправки	Удельн. вес с поправк.	Литера Н=	Удельн. вес по таблице	поправки	Удельн. вес с поправк.	Литера Н=	Удельн. вес по таблице	поправки	Удельн. вес с поправк.
даменты												
ны и перегородки												
екрытия												
ша												
ы												
емы												
елочные работы												
чие работы												
ИТОГО:												
ула для подсчета площади, объема												

. Исчисление стоимости служебных построек

Наименование построек	№ сборника	№таблицы	измеритель	Стоимость измерителя по таблице	Поправки к стоимости коэффициенты					Стоимость измерителя с поправ.	Кол-во объем-м³ площадь-²	Восстан. стоимость в рублях	%износа	Действ. стоимость в рублях
					Удел. вес	Клим. район								

XI. Ограждения и сооружения (замощения) на участке

Литера	Наименование ограждений и сооружений	Материал, конструкция	Размер		площадь м кв.	№ сборника	№ таблицы	измеритель	сто-ть измер. по таблице	поправка на клим. район	Востанов. стоимость в рублях	% износа	Действит. стоимость в рулях
			длина м.	ширина м.									

XII. Общая стоимость (в руб.)

В ценах какого года	Основные строения		Служебные постройки		Сооружения		Всего	
	восстановительная	действительная	восстановительная	действительная	восстановительная	действительная	восстановительная	действительная
1969	*713070*	*677416*					*713070*	*677416*

« *20* » *октября* *2004* г. исполнил: _____ (***Н. Селяво***)

«*29*» *декабря* *2004* г. проверил: _____ (*Н.Такурова*)

«*29*» *12* *2004* г. Начальник _____ (К.Терновой)

Российская федерация, Ханты-Мансийский автономный округ, Тюменская область, Сургутский район. Федеральное государственное унитарное предприятие ОРН "Ростехинвентаризация" Российский центр инвентаризации и технической инвентаризации объектов недвижимости. 1027739246502. Белоярское отделение филиала по Сургутскому району

XIII. Отметка о последующих обследованиях

Дата обследования	«____» _____ 200 г	«____» _____ 200 г	«____» _____ 200 г
Обследовал			
Проверил			
Начальник			

А К Т
технического обследования
Центра высшего и среднего специального образования

г. Белоярский “ 20 “ октября 2004 г.

По адресу: квартал Спортивный, №1
Принадлежащего: _____

Мы, нижеподписавшиеся, представители Белоярского отделения филиала ФГУП «Ростехинвентаризация» по Сургутскому району Начальник Терновой К.В. техник-инвентаризатор Селяво Н.И., произвели обследование технического состояния объекта и выявили следующее:

Наименование элемента	Признаки износа	Износ
Фундаменты	*Без видимых изменений*	*5%*
Стены (наружные)	*Без видимых изменений*	*5%*
Перегородки (в т.ч. внутренние стены)	*Без видимых изменений*	*5%*
Перекрытия	*Без видимых изменений*	*5%*
Крыша	*Без видимых изменений*	*5%*
Кровля	*Без видимых изменений*	*5%*
Полы	*Без видимых изменений*	*5%*
Окна	*Без видимых изменений*	*5%*
Двери	*Без видимых изменений*	*5%*
Отделочные работы: а. Окраска поверхностей б. Оклейка обоями в. Побелка г. Прочее	*Без видимых изменений*	*5%*
Внутреннее сантехн. и электр. оборудование: а. Отопление б. Горячее водоснабжение в. Холодное водоснабжение г. Канализация д. Газоснабжения е. Электроснабжение	*Без видимых изменений*	*5%*
Наружные инженерные сети: а. Отопление б. Горячее водоснабжение		

в. Холодное водоснабжение г. Канализация д. Газоснабжение е. Электроснабжение		
Прочее: а. Отмостка б.Лестничные марши в. Входные ступени (крыльцо)	*Без видимых изменений*	*5%*

Особые отметки: _____

_____

_____

Представители Белоярского отделения филиала ФГУП «Ростехинвентаризация» по Сургутскому району:

Начальник _____ *Терновой К.В*

Техник-инвентаризатор _____ *Селяво Н.И.*

Представитель балансодержателя: _____

К сведению владельца здания

Обо всех случаях переустройства здания или возведения дополнительных построек владельцы обязаны сообщить в местное бюро технической инвентаризации для отражения этих обстоятельств в соответствующей документации.

Стоимость первичных учетно-оценочных работ и регистрации происшедших в зданиях и земельных участках изменений оплачивается владельцами по таксам, утвержденным Министерством жилищно-коммунального хозяйства РСФСР.

Задолженность, не погашенная в установленный срок, взыскивается в бесспорном порядке (Постановление Совета Министров РСФСР от 12 ноября 1962г. №1497).

Прошнуровано, пронумеровано,
скреплено печатью

95

(двадцать)

листа (ов)

Начальник Белоярского
отделения филиала
ФГУП «Ростехинвентаризация»
по Сургутскому району:
К.В.Терновой