СОГЛАСОВАНО

Заместитель председателя
комитета - начальник управления
образования комитета
социального развития
Администрации Петрозаводского
городского округа

«23» августа 2016 г.
_____ /Л.В. Иконникова/

УТВЕРЖДАЮ

Директор МОУ
„Центр образования"
_____

«31» августа 2016 г.
_____ Иконникова Н.С.
Центр образования

СОГЛАСОВАНО

Начальник ОГИБДД УМВД
России по г. Петрозаводску

«05» 08 2016 г.
_____ /А.С. Андреев/

ПАСПОРТ

дорожной безопасности

муниципального бюджетного вечернего (сменного) общеобразовательного учреждения «Центр образования»

2016 год

Общие сведения
Муниципальное бюджетное вечернее (сменное) общеобразовательное учреждение Петрозаводского городского округа «Центр образования»
Тип образовательной организации: бюджетное вечернее (сменное) общеобразовательное учреждение.
Юридический адрес: 185011, Республика Карелия, г. Петрозаводск, ул. Балтийская, д.4
Фактический адрес: 185011, Республика Карелия, г. Петрозаводск, ул. Балтийская, д.4
Руководители образовательной организации:
Директор Золотая Ирина Александровна 89114216274

Заместитель директора
По учебной работе Баринова Татьяна Викторовна 89114068946

Заместитель директора
По воспитательной работе Горбунов Юрий Викторович 89814058870

Ответственные работники
Муниципального органа образования
Главный специалист управления
Образования социального развития администрации ПГО
Сверчкова Наталья Анатольевна

пр. Ленина, д. 2 каб. 434, 71-34-60

Ответственные от Госавтоинспекции
Начальник отделения пропаганды БДД
ОГИБДД УМВД России по г. Петрозаводску

Кроавченко Л.С.
Ул. Ленинградская, д. 7, кааб. 306, тел. 715-902

Ответственные работники
За мероприятия по профилактике
Детского травматизма зам. директора по ВР Горбунов Юрий Викторович
89814058870

Количество обучающихся (учащихся, воспитанников) 189

Наличие уголка по БДД фойе 2 этаж

Наличие класса по БДД _____

Наличие автогородка (площадки) по БДД _____

Время занятий в образовательной организации:
Понедельник-пятница:
1-ая смена: 8 час. 30 мин. - 13. час. 30 мин.
2-ая смена: 15 час. 45 мин. – 20 час. 45 мин.

Внеклассные занятия:___час.___мин. - ___час.___мин. (период)

Телефоны оперативных служб:

- ЕДДС – 051; 78-49-41
- Единая служба спасения – 01 (112- моб.)
- Дежурный ГИБДД- 78-44-44;
- Дежурный УВД – 02 (112 – моб.) – 78-05-81;
- Карельская Республиканская поисково-спасательная служба – 73-35-16;
- Телефон доверия ФСБ – 78-46-58, 78-52-03;
- Телефон скорой медицинской помощи – 03(моб. – 112);
- Телефон аварийной службы при утечке газа – 04 (моб. – 112).

Содержание

I. План-схемы образовательной организации (сокращение – ОО).

1. Район расположения образовательной организации, пути движения транспортных средств и детей (обучающихся).

2. Организация дорожного движения в непосредственной близости от образовательной организации с размещением соответствующих технических средств организации дорожного движения, маршруты движения детей и расположение парковочных мест.

3. Маршруты движения организованных групп детей от образовательной организации к стадиону, парку или спортивно-оздоровительному комплексу.

4. Пути движения транспортных средств к местам разгрузки/погрузки и рекомендуемые безопасные пути передвижения детей по территории образовательной организации.

II. Информация об обеспечении безопасности перевозок детей специальным транспортным средством (автобусом).

1. Общие сведения.

2. Маршрут движения автобуса образовательной организации.

3. Безопасное расположение остановки автобуса у образовательной организации.

I.План схема образовательной организации.

1. **Район расположения образовательной организации, пути движения транспортных средств и детей (обучающихся).**

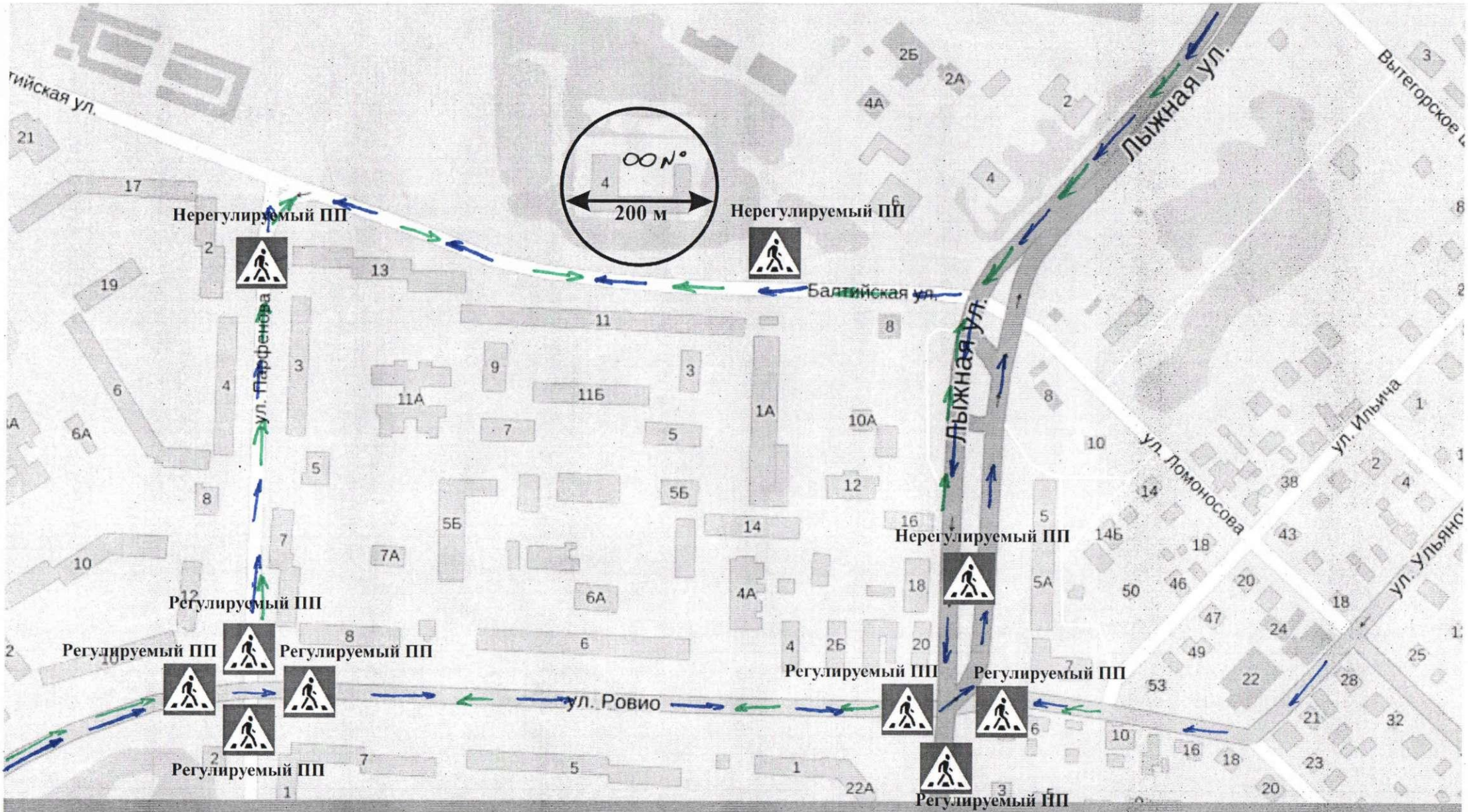

Дорожные знаки, разметка и тротуары в наличии.

3.Маршруты движения организованных групп детей от образовательной организации к стадиону, парку или спортивно-оздоровительному комплексу

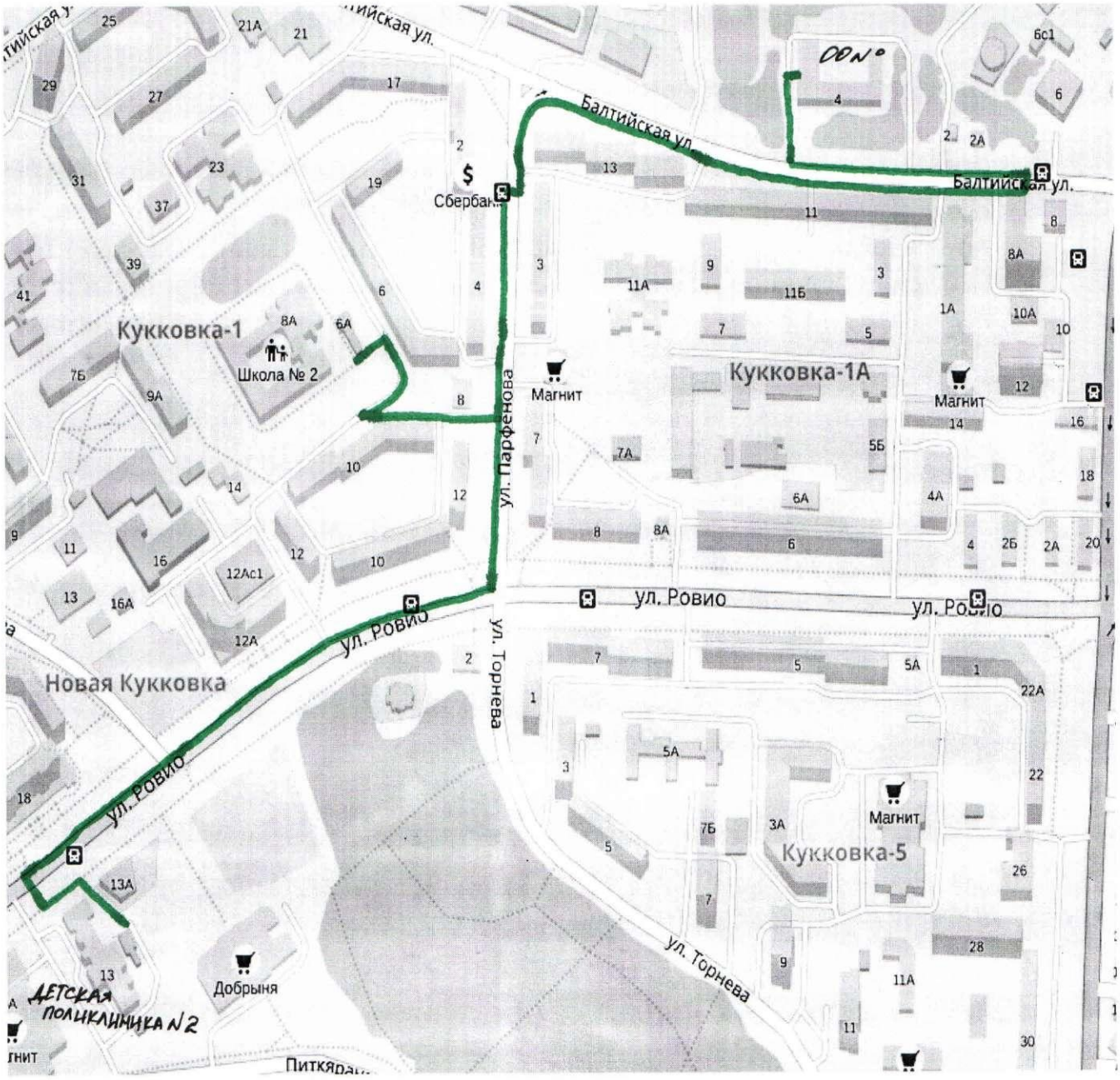

II. Информация об обеспечении безопасности перевозок детей специальным транспортным средством (автобусом).

МВСОУ «Центр образования» специального транспортного средства не имеет, в связи с чем не осуществляет перевозки обучающихся.

Перевозка детей специальным транспортным средством (автобусом) сторонней организацией не предусмотрена.