

Профилактика: «Осторожно!!! СНЮС»

СНЮС опасен!!! Он содержит в 5 раз больше никотина чем в обычной сигарете, поэтому употребление такого табака очень быстро развивает никотиновую зависимость, которая со временем начинает подрывать жизненно важные системы организма, в том числе сердечно-сосудистую, вызывая различные патологии сердца и гипертонию. Этим проблемам способствует также и повышенное содержание соли в табачном изделии. В Швеции постоянное употребление снюса является причиной как минимум 5% всех случаев инфарктов. Тот же самый никотин, воздействующий непосредственно на ротовую полость курильщика снюса, вызывает различные язвенные поражения слизистой оболочки. Последствия этого отражаются на работе органов пищеварения. У тех, кто злоупотребляет снюсом, наблюдается быстрое ухудшение состояния зубов и десен, в некоторых случаях — атрофия вкусовых рецепторов языка.

Кроме того, известны случаи, когда чрезмерное увлечение жевательным табаком приводило к удалению нижней челюсти и мышц шеи. Также до сих пор остается невыясненным вопрос, какова связь между употреблением снюса и возникновением рака полости рта и органов желудочно-кишечного тракта.

Многие врачи склоняются к тому, что постоянное использование этого табачного изделия существенно повышает риск онкологических заболеваний гортани, пищевода, ротовой полости и желудка.

ЕЩЁ РАЗ ПЕРЕЧИСЛИМ ЗАБОЛЕВАНИЯ, КОТОРЫЕ МОГУТ ВОЗНИКНУТЬ ПРИ УПОТРЕБЛЕНИИ СНЮСА:

болезни носоглотки; рак желудка, простаты, кишечника; потеря чувствительности вкусовых рецепторов; нарушение аппетита; сердечные патологии: гипертония; заболевание зубов и десен; атрофия мышц.

В действительности даже одна небольшая порция снюса бодрит, но только один раз и на непродолжительный промежуток времени. Впоследствии жевательный табак не принесет подобного эффекта. По информации онкологического общества США, у потребителей жевательного табака в 50 раз чаще выявляется рак десен, щек, внутренней поверхности губ. Клетки тканей в этих областях пытаются создать барьер, который бы препятствовал дальнейшему распространению снюса. Однако из-за воздействия канцерогенов здоровые клетки трансформируются в раковые.

Поэтому очевидно, что употреблять снюса ради повышения активности или для получения новых ощущений нет смысла.

Необходимо самостоятельно заботиться о своем здоровье и нести личную ответственность за свою жизнь. С учащимися МБОУ «Школа №45» были проведены беседы на данную тему, направленные на формирование убеждения в том, что отказ от подобных веществ является признаком зрелого поведения. Твоя жизнь — твоя ответственность!

Снюс – бездымный табачный продукт, который выпускается в разных формах и применяется как **жевательный табак**.



Как действует СНЮС?

Употребление снюса, как и курение сигарет, направлено на поступление в организм никотина. В жевательном табаке содержится намного больше никотина, чем в курительном.

При этом в отличие от курения, при употреблении снюса в организм не попадает табачный дым и вещества, находящиеся в нем. Именно поэтому поначалу **употребление снюса** может казаться безопасным и менее вредным. Именно так оно и позиционируется производителями.



Последствия приема СНЮСа

Прием снюса почти в 100% случаев приводит к появлению несухих поражений слизистой рта. Это ее состояние является предраковым. В снюсе содержится до 28 канцерогенов, которые чрезвычайно опасны и повышают вероятность развития рака щек, десен и внутренней поверхности губ в 40 раз.

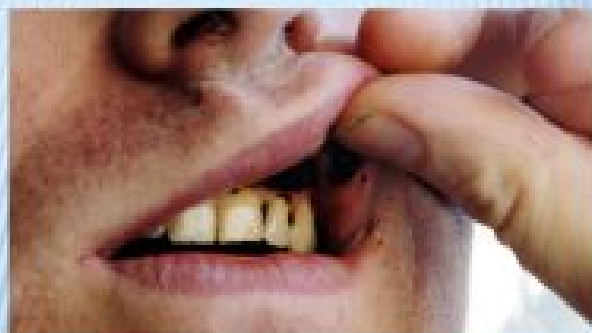

Особенно опасен снюс для лиц до 18 лет.

Чем ещё опасен СНЮС для подростков?

Прием сосательного табака особенно опасен именно в подростковом возрасте, так как организм еще не сформирован окончательно.

Снюс наносит такой вред:

- замедление и остановка роста;
- нарушение когнитивных процессов;
- ухудшение концентрации внимания и памяти;
- повышенная раздражительность и агрессивность;
- ослабление иммунитета и повышенная восприимчивость к инфекционным заболеваниям;
- более высокий риск развития онкологических заболеваний полости рта, желудка и поджелудочной железы.

Последствия приема СНЮСа

Никотин – сильный яд. В малых дозах действует возбуждающе на нервную систему, в больших - вызывает её паралич: остановку дыхания, прекращение работы сердца.

Негативное влияние данного вещества на организм проявляется в нарушении работы его основных систем, вызывает заболевание десен и зубов.

Миф от производителей о снюсе – этот продукт может снижать тягу к курению и даже помогает справляться с табачной зависимостью.

Снюс действительно может сократить количество выкуриваемых сигарет до минимума или даже вы можете вовсе бросить курить сигареты.

Однако вторая часть мифа – полнейшая ложь, так как желание курить сменится тягой к закладыванию табака за губу и никотиновая зависимость никуда не денется.

Это надо знать!

В странах Европы, кроме Швеции, благодаря стараниям ВОЗ снюс попал под запрет законодательства с 1993 году.

В РФ запрет на эту форму сосательного табака был введен в 2015 году. Однако его до сих пор продолжают ввозить в страну под видом жевательного табака и свободно продают в интернете и других торговых точках в разных городах страны.