Описание спортивной площадки

Спортивная площадка размером 6х10 м предназначена для проведения занятий по физической культуре, спортивных и подвижных игр, досуговых мероприятий, праздников с воспитанниками. Покрытие на спортивной площадке отвечает требованиям санитарных норм.
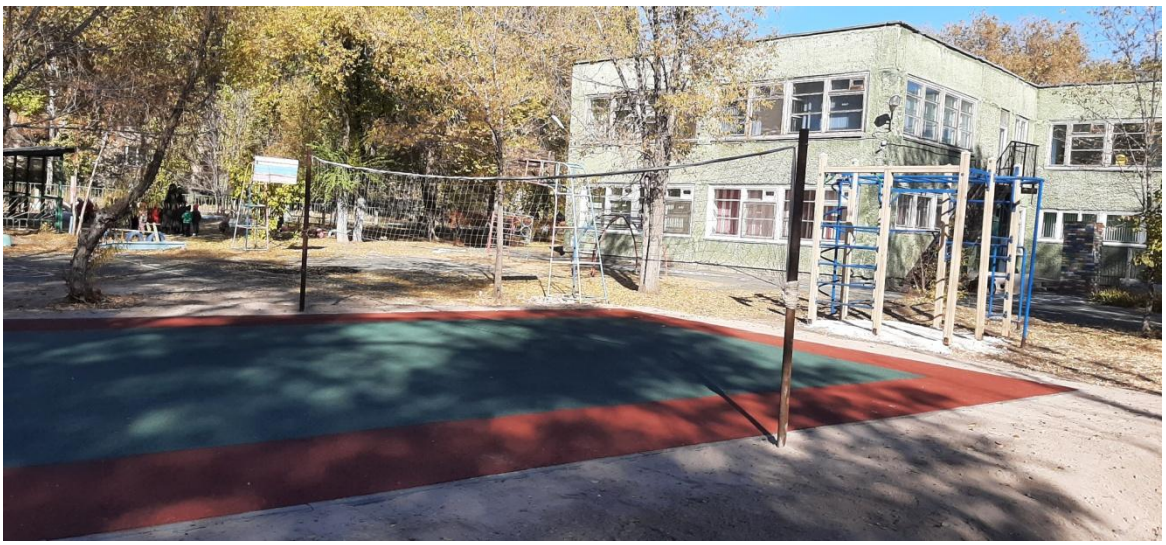
Также имеется спортивное оборудование: четырехгранная башня для лазания (нижнее основание 2 м, вернее - 70 см, ширина перекладины - 50 см), баскетбольные щиты, бум (длиной 1.5 м, высота 20 см, ширина рабочей поверхности - 15 см), дорожка здоровья, комплекс для лазания.