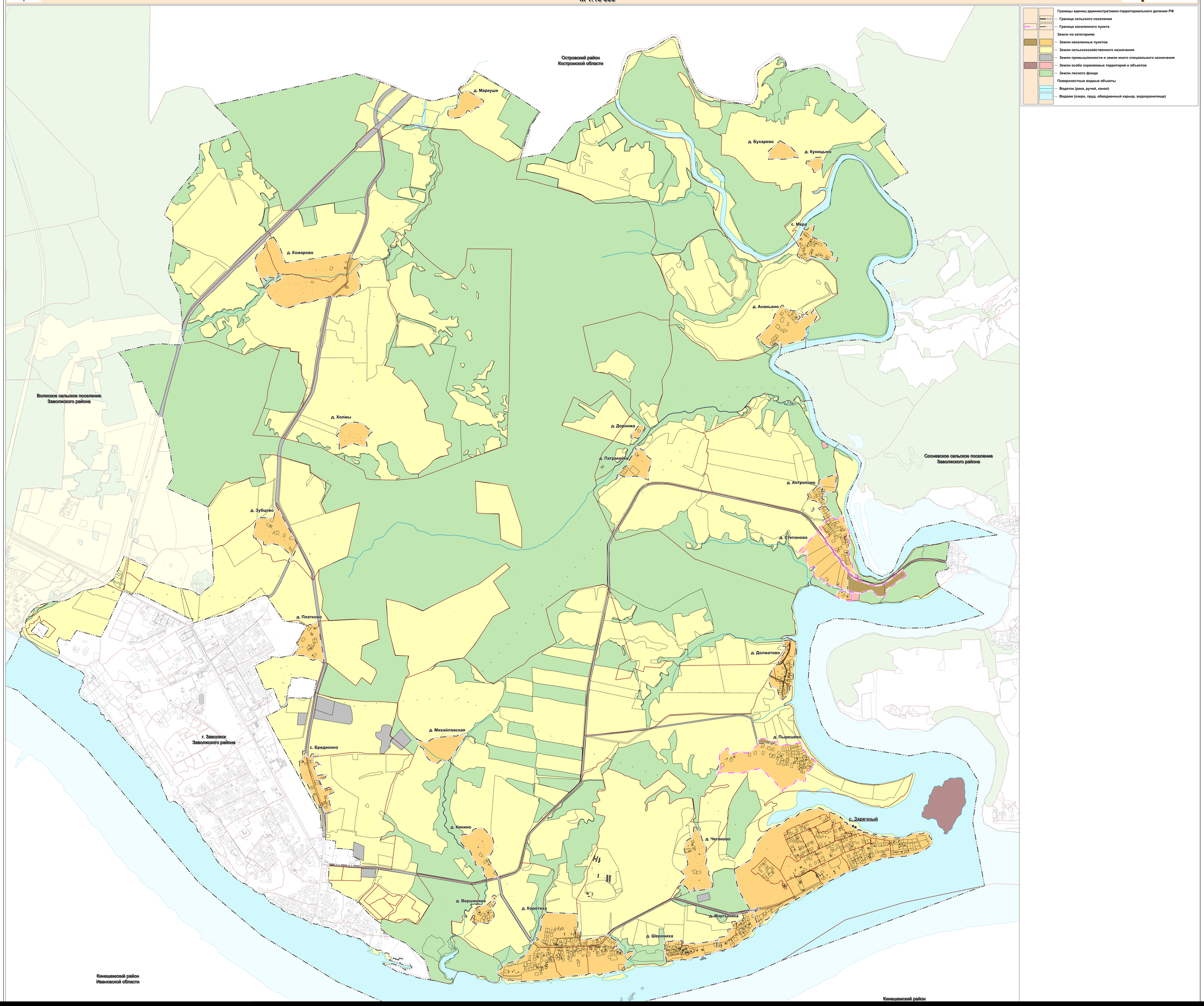ГЕНЕРАЛЬНЫЙ ПЛАН
МЕЖДУРЕЧЕНСКОЕ СЕЛЬСКОЕ ПОСЕЛЕНИЕ ЗАВОЛЖСКОГО МУНИЦИПАЛЬНОГО РАЙОНА ИВАНОВСКОЙ ОБЛАСТИ
КАРТА ГРАНИЦ НАСЕЛЕННЫХ ПУНКТОВ
М 1:10 000