ГЕНЕРАЛЬНЫЙ ПЛАН
МЕЖДУРЕЧЕНСКОЕ СЕЛЬСКОЕ ПОСЕЛЕНИЕ ЗАВОЛЖСКОГО МУНИЦИПАЛЬНОГО РАЙОНА ИВАНОВСКОЙ ОБЛАСТИ
КАРТА ПЛАНИРУЕМОГО РАЗМЕЩЕНИЯ ОБЪЕКТОВ МЕСТНОГО ЗНАЧЕНИЯ
М 1:10 000

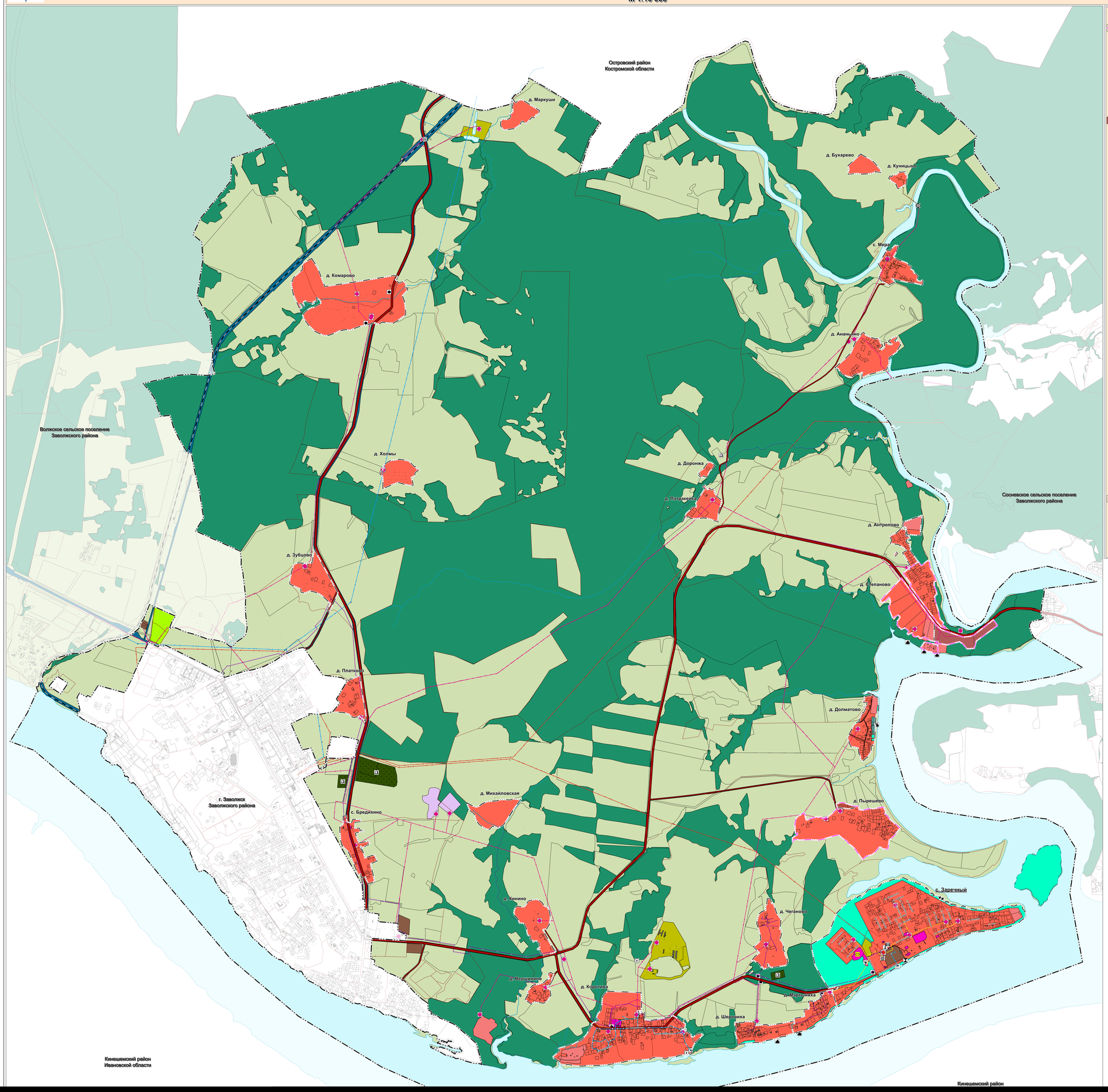

Границы единиц административно-территориального деления РФ
- Граница сельского поселения
- Граница населенного пункта

Функциональные зоны
- Жилые зоны
- Общественно-деловые зоны
- Производственная зона
- Зона транспортной инфраструктуры
- Зона сельскохозяйственных угодий
- Зона садоводства, огородничества
- Производственная зона сельскохозяйственных предприятий
- Зоны рекреационного назначения
- Зона озелененных территорий общего пользования
- Зона отдыха
- Зона лесов
- Зона кладбищ
- Зона складирования и захоронения отходов

Поверхностные водные объекты
- Водоток (река, ручей, канал)
- Водоем (озеро, пруд, обводненный карьер, водохранилище)

Электрические подстанции
- Электрическая подстанция 35 кВ
- Электрическая подстанция 10 кВ
- Трансформаторная подстанция (ТП)

Линии электропередачи
- Линии электропередачи 110 кВ
- Линии электропередачи 35 кВ
- Линии электропередачи 10 кВ
- Линии электропередачи 6 кВ
- Линии электропередачи 4 кВ

Автомобильные дороги
- Автомобильные дороги регионального или межмуниципального значения
- Автомобильные дороги местного значения

Железнодорожные линии
- Железнодорожные линии необщего пользования

Искусственные дорожные сооружения
- Железнодорожный переезд

Объекты водного транспорта
- Место стоянки маломерных, спортивных парусных и прогулочных судов

Объекты добычи и транспортировки газа
- Газорегуляторный пункт

Распределительные трубопроводы для транспортировки газа
- Газопровод распределительный среднего давления
- Газопровод распределительный низкого давления

Объекты водоснабжения
- Насосная станция
- Артезианская скважина

Сети водоснабжения
- Водопровод

Объекты водоотведения
- Канализационная насосная станция (КНС)

Сети водоотведения
- Канализация напорная

Объекты теплоснабжения
- Источник тепловой энергии

Объекты связи
- Объекты почтовой связи

Объекты физической культуры и массового спорта
- Спортивное сооружение

Объекты культуры и искусства
- Объект культурно-досугового (клубного) типа

Места погребения
- Кладбище